



Légende :  
 Zone d'emprise du projet

Adresse du projet :  
 Bone  
 97 115 Sainte-Rose  
 Département de la  
 Guadeloupe

## PLAN DE SITUATION

1:25 000

CPC

Construction de cinq serres agricoles et d'un parc  
 agrivoltaïque à Sainte-Rose

Produit par :  
 FILAO INGENIEURS CONSEILS  
 Date :  
 27-11-2023  
 Dossier :  
 DPPV2305\_AMARENCO\_  
 GrandeRivière





Vue du Nord des parcelles



Vue du Chemin de Montgommier



Vue du Sud des parcelles



Vue sur les parcelles adjacentes

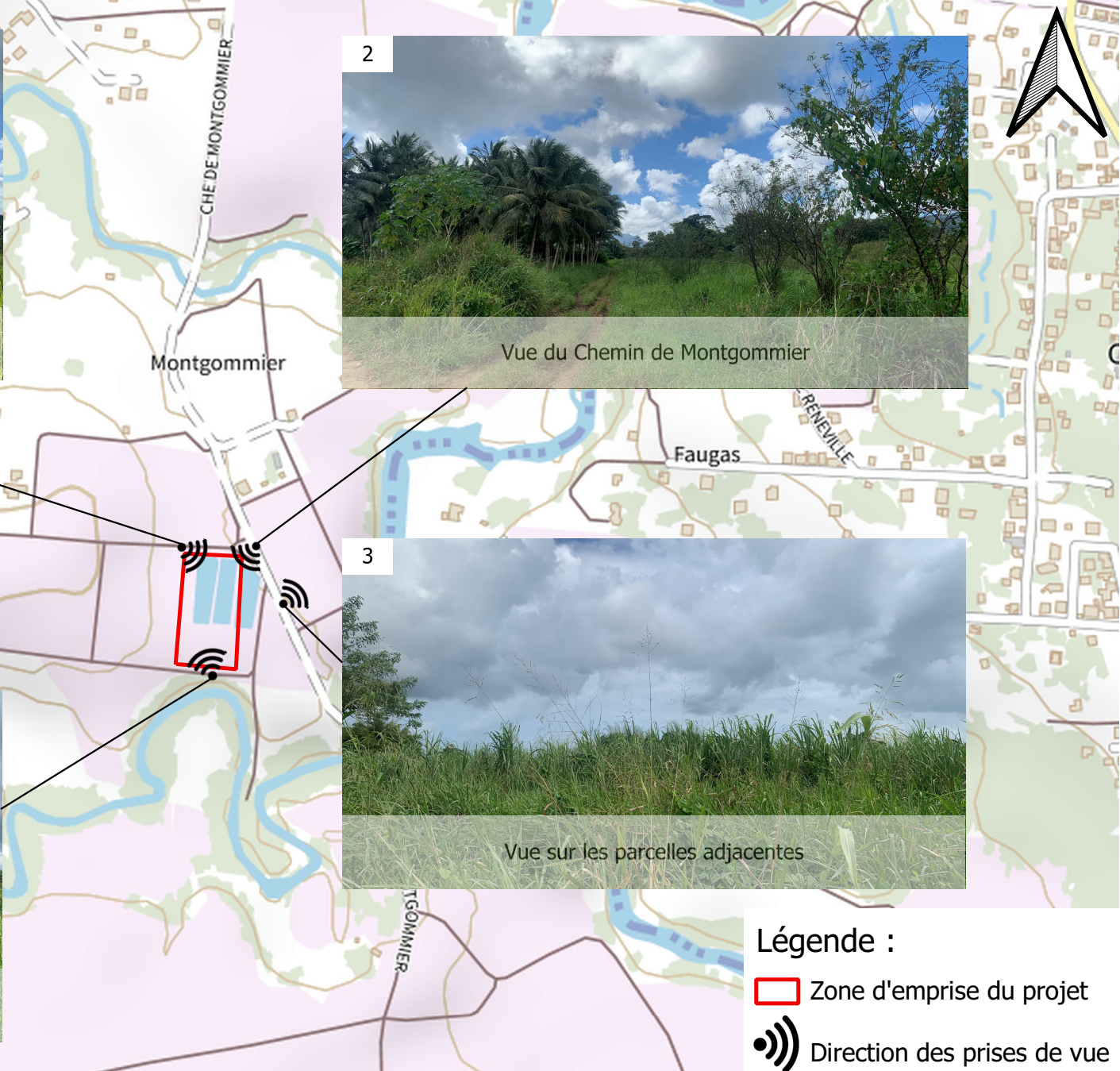

**Légende :**

 Zone d'emprise du projet

 Direction des prises de vue



Adresse du projet :  
Bône  
97 115 Sainte-Rose  
Département de la  
Guadeloupe

**Localisation cartographique des prises de  
vue**

1:8 000

CPC

Construction de cinq serres agricoles et d'un parc  
agrivoltaïque à Sainte-Rose

Produit par :  
FILAO INGENIEURS CONSEILS  
Date :  
27-11-2023  
Dossier :  
DPPV2305\_AMARENCO\_  
GrandeRivière



Ingénieurs Conseils

✉ info@filaconseil.fr



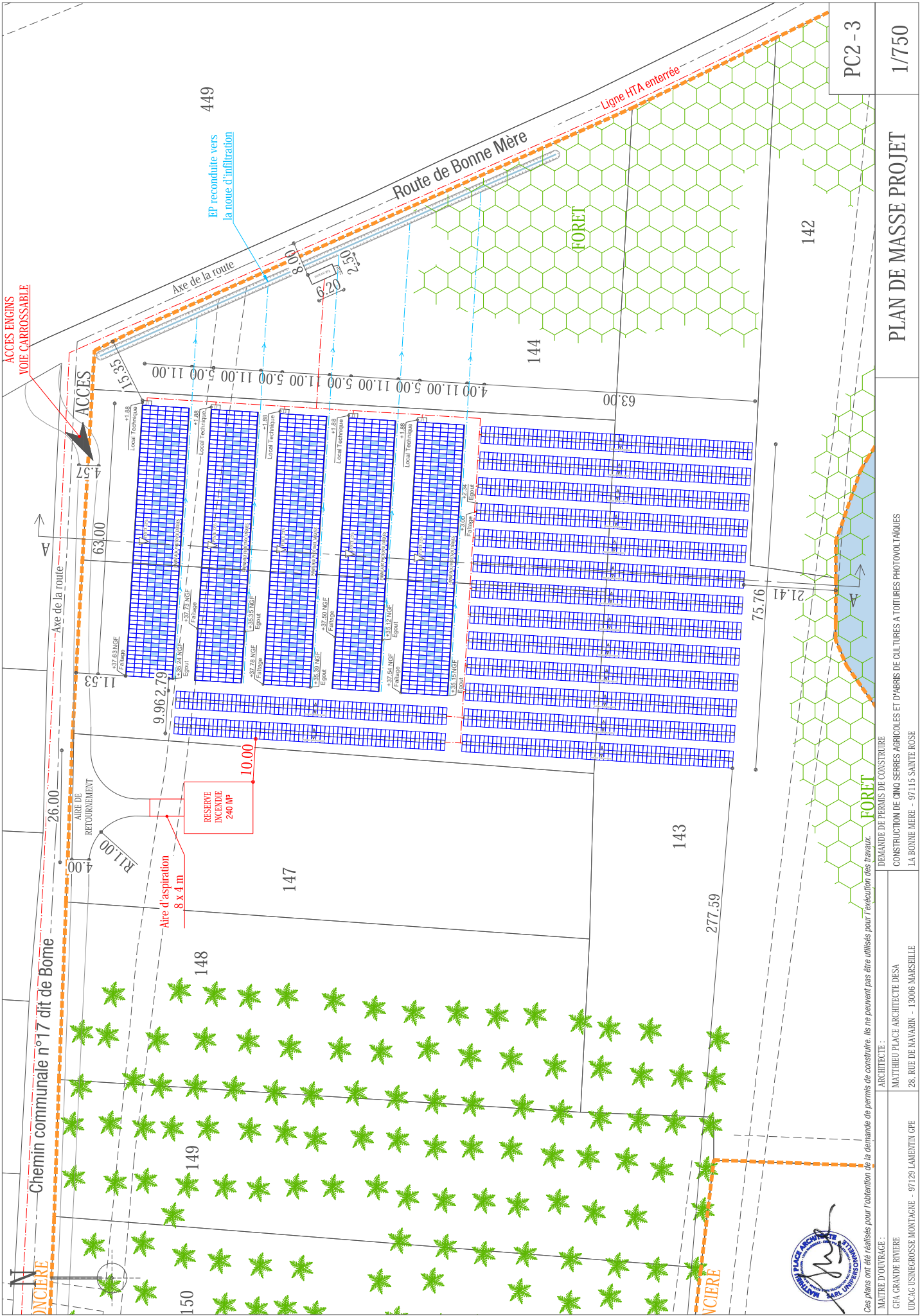

<p>MAITRE D'OUVRAGE :</p> <p>GFA GRANDE RIVIERE UDCAG USNEGROSSE MONTAGNE - 97129 LAMENTIN GPE</p>	<p>ARCHITECTE :</p> <p>MATTHIEU PLACE ARCHITECTE DESA 28, RUE DE NAVARIN - 13006 MARSEILLE</p>	<p>PLAN DE MASSE PROJET</p> <p>1/750</p>
--	--	--

Ces plans ont été réalisés pour l'obtention de la demande de permis de construire. Ils ne peuvent pas être utilisés pour l'exécution des travaux.

DEMANDE DE PERMIS DE CONSTRUIRE  
 CONSTRUCTION DE CINQ SERRES AGRICOLES ET D'ABRIS DE CULTURES A TOITURES PHOTOVOLTAÏQUES  
 LA BONNE MÈRE - 97115 SAINTE ROSE



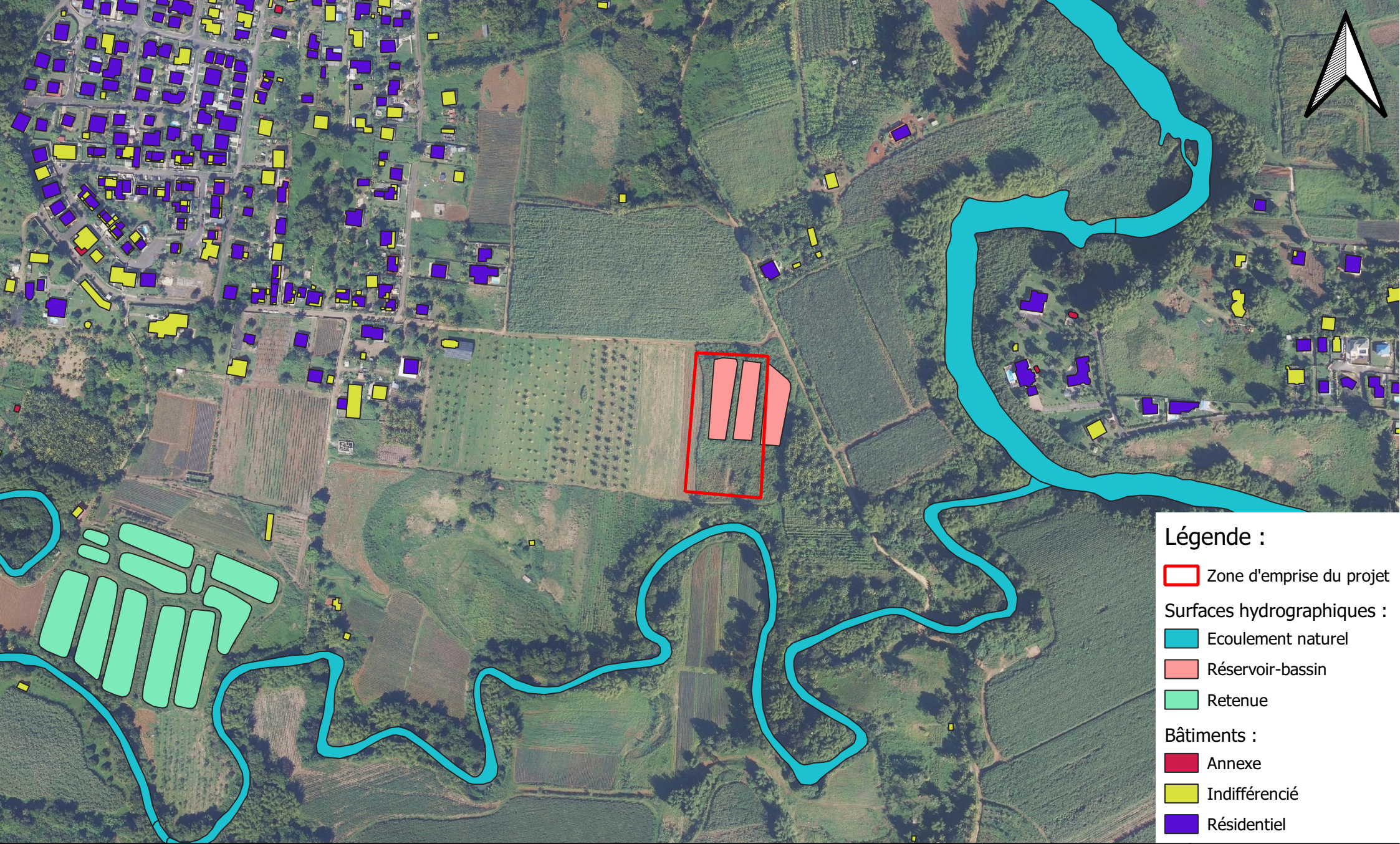

**Légende :**

- Zone d'emprise du projet
- Surfaces hydrographiques :**
- Ecoulement naturel
- Réservoir-bassin
- Retenue
- Bâtiments :**
- Annexe
- Indifférencié
- Résidentiel



Adresse du projet :  
 Bône  
 97 115 Sainte-Rose  
 Département de la  
 Guadeloupe

**PLAN DES ABORDS**

1:5 000

CPC  
 Construction de cinq serres agricoles et d'un parc  
 agrivoltaïque à Sainte-Rose

Produit par :  
 FILAO INGENIEURS CONSEILS  
 Date :  
 27-11-2023  
 Dossier :  
 DPPV2305\_AMARENCO\_  
 GrandeRivière

**FILAO**  
 Ingénieurs Conseils  
 ✉ info@filaoconseil.fr