

Annexe 2

Tableaux d'identification communaux et cartes par communes

Nota Bene :

Pour des questions pratiques, chaque carte communale a été redimensionnée au format A4 pour être insérée dans l'arrêté. Les communes disposeront d'un tirage au format 1 / 15 000^e pour être annexé à leur document d'urbanisme

Commune des Abymes

Tableau des voies classées :

ROUTE	PR début		PR fin		Repère	Identification	Catégorie	L.Avg. J our	L.Avg. J mill	Largeur secteur	Observations
D0101	0	0	4	900		du bourg à limite de Morne à l'Eau	CATEGORIE 5	64,5	56,9	10	Nouveau tronçon
	4	900	6	200		limite Abymes/Morne à l'Eau (*)	CATEGORIE 5	64,5	56,9	10	Nouveau tronçon
	6	200	6	950		limite Abymes/Morne à l'Eau (*)	CATEGORIE 4	69,5	61,6	30	Nouveau tronçon
D0102	0	0	0	200	Providence	du bourg à la limite du Gosier	CATEGORIE 4	66,2	58,6	30	Agglomération
	0	200	2	0	Nérée			66,2	58,6	30	Agglomération
	2	0	8	300				66,2	58,6	30	Nouveau tronçon
	8	300	8	850	Bouhqui	limite Gosier/ Abymes (*)	CATEGORIE 4	66,2	58,6	30	Nouveau tronçon
	8	850	10	450	Masseia	Limite Sainte Anne / Abymes (*)	CATEGORIE 5	67,2	59,6	30	Nouveau tronçon
D0103	0	350	0	700	Bld de l'Hôpital	de la limite de Pointe à Pitre à Chauvel	CATEGORIE 4	66,1	58,5	30	Agglomération
	0	700	1	0	Bld de l'Hôpital			66,1	58,5	30	Agglomération
	1	0	2	0	Chauvel			66,1	58,5	30	Agglomération
	2	0	3	600		de Chauvel à la limite du Gosier (*)	CATEGORIE 3	71,1	63,2	100	Agglomération Nouveau tronçon
D0106	1	0	2	750		du carrefour Perrin à Gaoza	CATEGORIE 4	69,3	61,4	30	Nouveau tronçon
	2	750	3	500		Traversée de Gaoza	CATEGORIE 5	64,3	56,7	10	Nouveau tronçon
	3	500	3	900		de Goza à limite de Morne à l'Eau	CATEGORIE 4	69,3	61,4	30	Nouveau tronçon
D0125	0	0	0	300	L'Union	de Petit Pérou à l'aérogare du Raizet	CATEGORIE 5	63,8	56,2	10	Agglomération
	0	300	1	0	L'Union			63,8	56,2	10	Agglomération
	1	0	1	100				63,8	56,2	10	Agglomération
	1	100	1	500	Stade Darboussier			63,8	56,2	10	Agglomération
	1	500	1	700	Le Raizet			63,8	56,2	10	Agglomération
	2	650	3	600	Grand-camp	de l'Av ^e de Marie	63,8	56,2	10	Agglomération	

ROUTE	PR début		PR fin		Repere	Identification	Categorie	LAeq_j out	LAeq_nuit	Largeur secteur	Observations	
	3	600	3	800	Grand-camp	Galante à Pointe à Pitre		63,8	56,2	10	Agglomération	
	3	800	4	300	Grand-camp			63,8	56,2	10	Agglomération	
D0126	1	300	1	900	Bld Legrimus	de la limite de Pointe à Pitre à la RN1	CATEGORIE 5	63,8	56,2	10	Agglomération	
D0129	0	300	0	900	Bld Mortenol	de la limite de Pointe à Pitre à la RN1	CATEGORIE 5	63,8	56,2	10	Agglomération	
	0	900	1	0	Bld Mortenol			63,8	56,2	10	Agglomération	
	1	0	2	0	Dugazon	de la RN 1 à la RN 11	CATEGORIE 2	78	70,1	250	Agglomération	
	2	0	3	0	Dugazon			78	70,1	250	Agglomération	
N0001	56	850	57	500	La Gabarre	du pont de la Gabarre à l'échangeur de Baimbridge	CATEGORIE 1	81,7	75	300		
	57	500	59	500	Grand-camp			83,1	76,4	300		
	59	500	59	1557	Grand-camp	de l'échangeur de Baimbridge à l'échangeur de Chauvel	CATEGORIE 2	78,3	71,4	250		
N0004	0	0	1	250	Chauffours	de l'échangeur de Chauvel à la limite du Gosier	CATEGORIE 2	78,3	71,4	250		
	1	250	1	750	Blanchard			78,3	71,4	250		
	1	750	1	900	La Marina			78,3	71,4	250		
N0005	0	0	0	250		de la RN 1 à la RN 11	CATEGORIE 3	70,8	64	100	Agglomération	Pas de trafic 2006
	0	250	0	750				70,8	64	100	Agglomération	Pas de trafic 2006
	0	750	1	250				70,8	64	100	Agglomération	Pas de trafic 2006
	1	250	1	350				71,2	64,4	100	Agglomération	Pas de trafic 2006
	1	350	2	600	Mamiel		74	66,8	100	Agglomération	Pas de trafic 2006	
	3	150	3	700	Dothemare	de la RN 11 au carrefour Perrin		73,4	66,6	100		
	3	700	4	300	Boisvinière		73,4	66,6	100			
	4	300	7	750	Boisvinière	du carrefour Perrin à la limite de Morne à l'Eau	CATEGORIE 2	77,4	70,3	250		
N0011	3	600	7	400	Route de l'Aéroport	du pont de l'Alliance à la RN 5	CATEGORIE 2	79,8	73,4	250		Pas de comptage en 2003
	7	400	7	850	Dothemare			78,9	72,7	250		
	7	850	8	800	Nouveau tronçon	de la RN 5 à Petit Pérou	CATEGORIE 3	75,3	68,1	100	Agglomération	Uniq dans le sens 1
N2005	2	600	5	100	Le Bourg	Traversée du bourg	CATEGORIE 5	64,9	57,3	10	Agglomération	

Carte 1 :

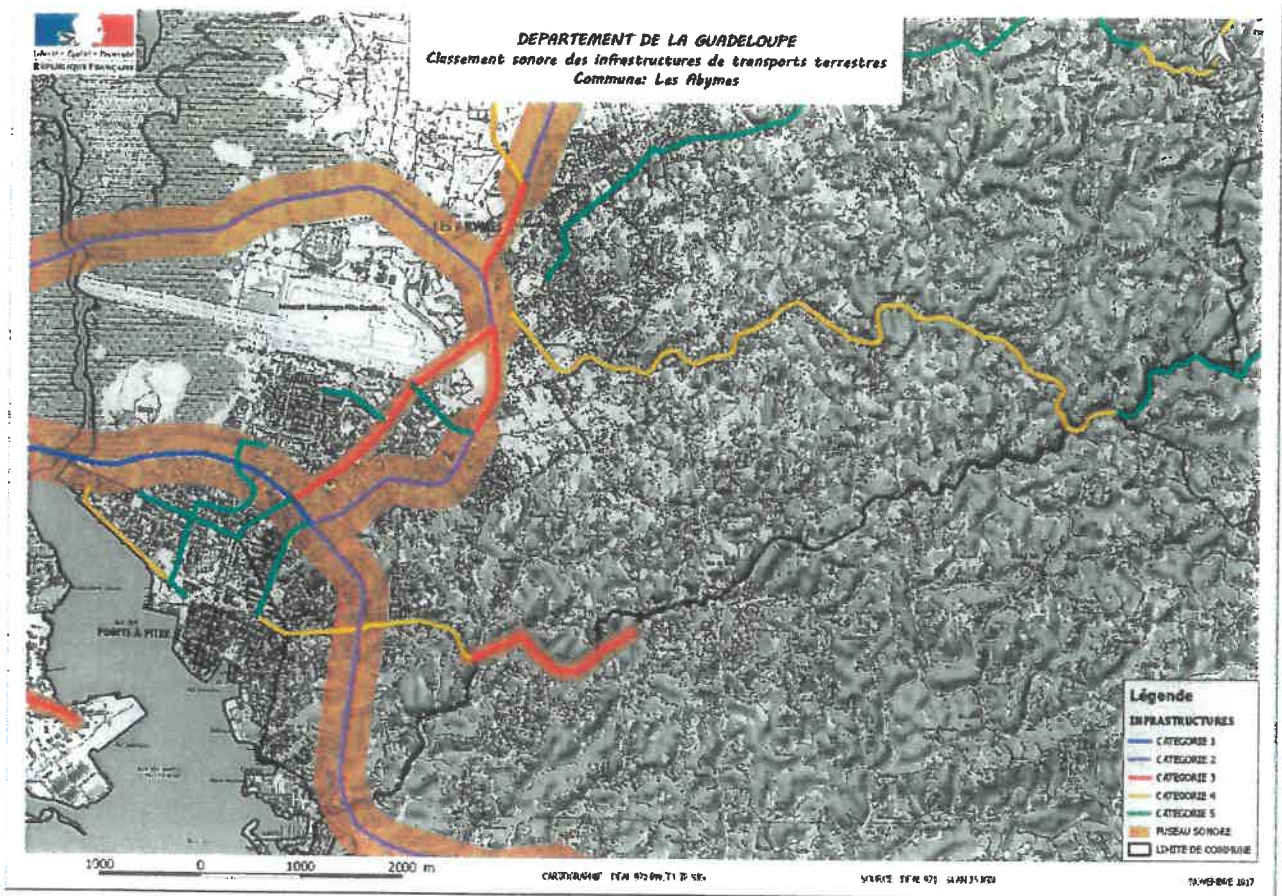

Carte 2 :

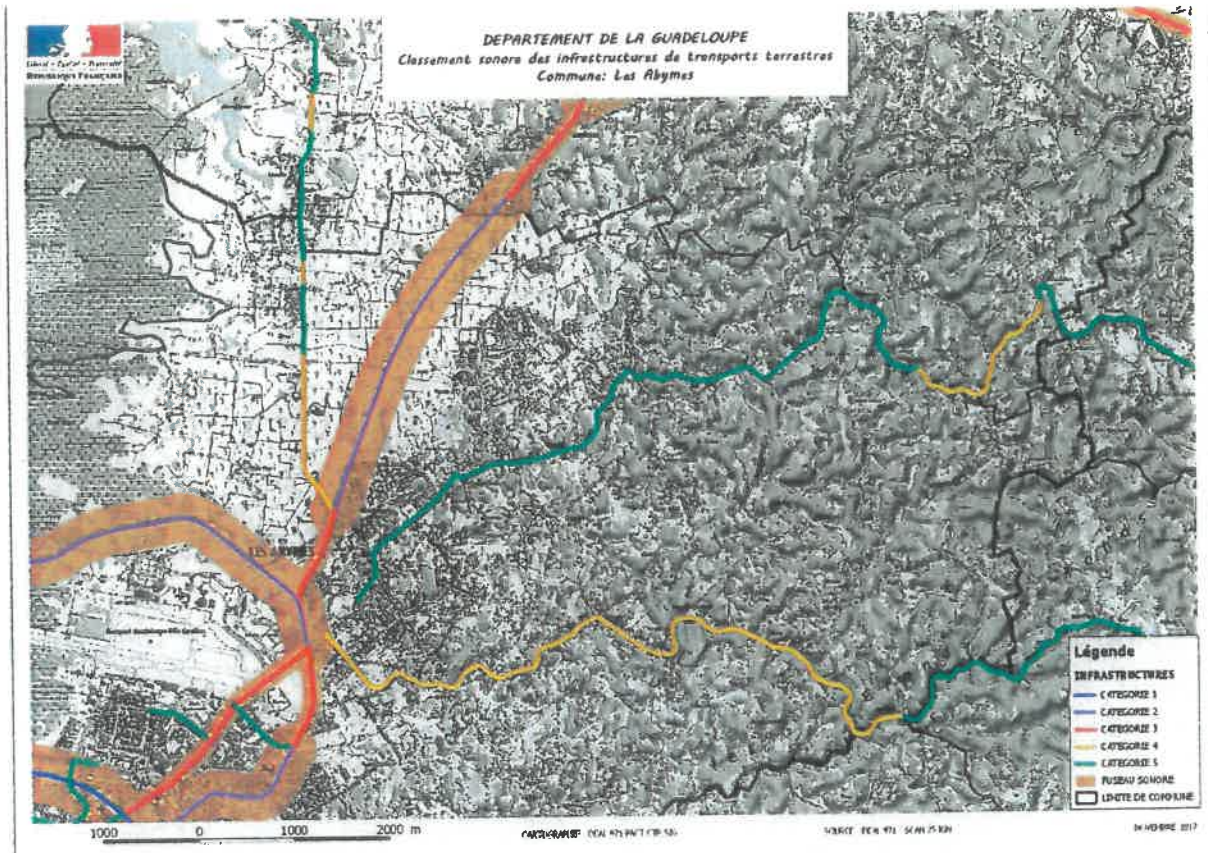

Commune de Baie-Mahault

Tableau des voies classées :

ROUTE	PR début		PR fin		Repère	Identification	Catégorie	L'Acq. pour	L'Acq. nuif	Largeur secteur	Observations
D0002	2	0	5,2	0		de la limite de Petit-Bourg à la limite du Lamentin	CATEGORIE 5	64,4	56,7	10	Nouveau tronçon
D0024	2	700	3	600	Bld de la Pointe Jarry	de la RN 1 à la RN 10	CATEGORIE 2	76,5	70,4	250	Agglomération
	3	600	3	800	Bld de la Pointe Jarry			76,1	70	250	Agglomération
D0032	0	0	1	500	Voie Verte	de la RN 1 à la RN 10	CATEGORIE 4	69,9	62,3	30	
N0001	50	500	51	260	Jabrun	de la limite Petit-Bourg à la Rivière Salée	CATEGORIE 1	82,8	76	300	
	51	260	52	300	Moudong			81,1	74,4	300	
	52	300	53	200	Destrelan			81,3	74,6	300	
	53	200	54	500	La Jaille			81,3	74,6	300	
	54	500	56	0	Camp Dugommier			81,7	75	300	
	56	0	56	300	La Jaille			81,7	75	300	
	56	300	56	850				81,7	75	300	
N0002	82	300	85	300	Dupuy	de la limite Lamentin à la RN 1	CATEGORIE 2	78,1	70,8	250	
	85	300	86	350	Belcourt			78,1	70,8	250	
	86	350	86	900	Destrelan			77,7	70,4	250	
N0010	0	0	0	600	Moudong	de la RN 1 au Port	CATEGORIE 3	73	65,9	100	
	0	600	1	0	Moudong			73,2	66,1	100	
	1	0	2	0	Bld de Houëlbourg			72,8	65,7	100	
	2	0	2	350	Bld de Houëlbourg			70	63,3	100	
	2	350	3	700	Bld de Houëlbourg			70,5	63,7	100	Agglomération
	3	700	3	800	Bld de Houëlbourg			70,2	63,4	100	Agglomération
	3	800	3	900	Bld de la Pointe Jarry			70,5	63,7	100	Agglomération
	3	900	4	900	Bld de la Pointe Jarry			70,5	63,7	100	Agglomération
	4	900	5	500	Port Autonome			70,5	63,7	100	

ROUTE	PR début		PR fin		Repere	Identification	Categorie	L.Aeq. jour	L.Aeq. nuit	Largeur secteur	Observations
N0011	0	0	0	900	La Jaille	de la RN 1 à la Rivière Salée	CATEGORIE 2	76,2	70,1	250	
	0	900	3	300				79,8	73,4	250	
	3	300	3	600	Rivière salée			78,2	71,9	250	
N2002	0	0	0	250	Rte de Beau Soleil	de la RN 2 à la RN 1	CATEGORIE 5	63,8	56,2	10	Agglomération
	0	250	87	260	Rte de Beau Soleil			63,8	56,2	10	Agglomération
	87	260	88	260	Rue de la République			63,8	56,2	10	Agglomération
	88	260	88	560	Destrelan			63,8	56,2	10	Agglomération

Carte :

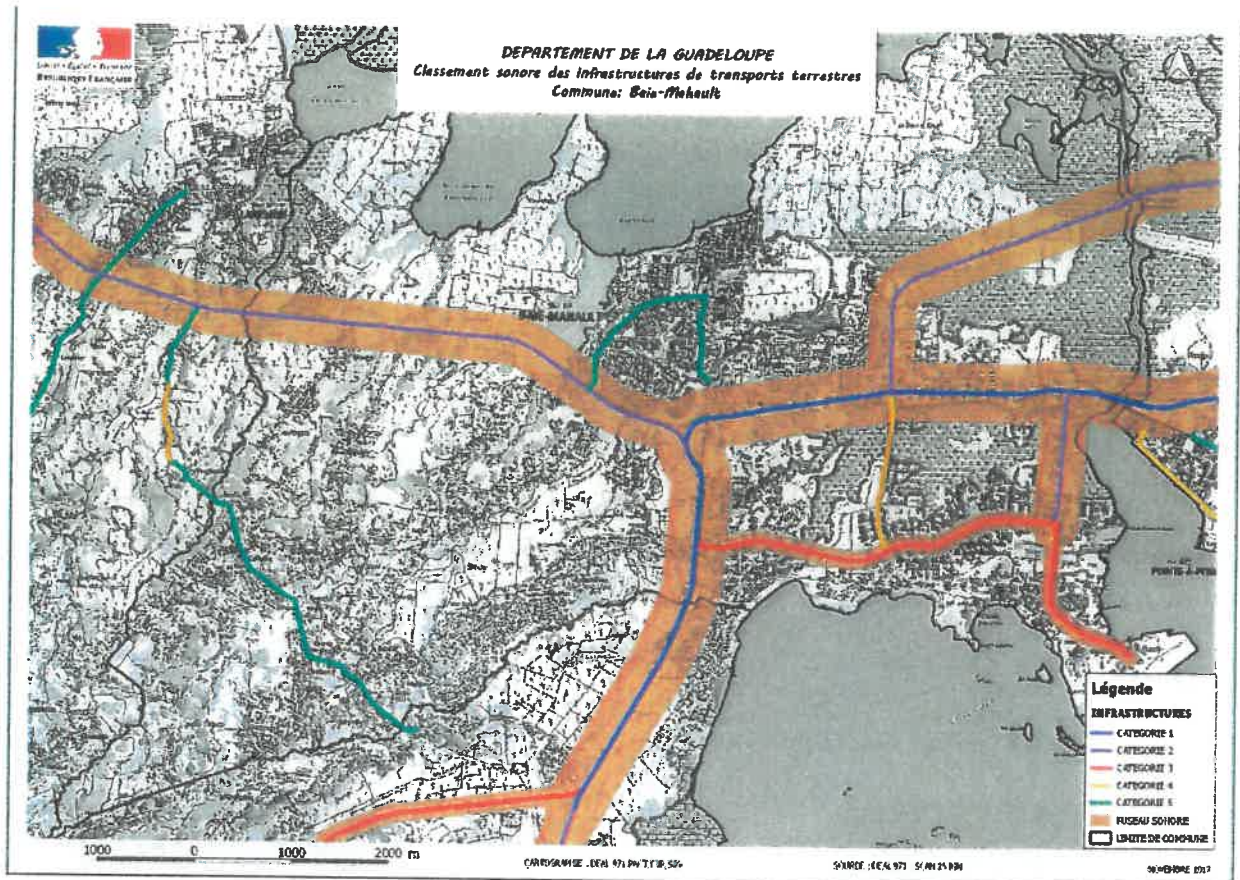

Commune de l'Anse-Bertrand

Tableau des voies classées :

ROUTE	PR début	PR fin	Repère	Identification	Catégorie	L.Aeq. j out	L.Aeq. n uit	Largeur secteur	Observations	
N0008	0	300	0	600 Macaille	de Beaufond à Macaille	CATEGORIE 3	70,7	63,5	100	agglomération
	13	400	14	1050 Macaille						
	12	100	13	400 Guery						
	11	300	12	100 Guery	de la limite de Port- Louis à Beaufond	CATEGORIE 4	65,7	58,9	30	Agglomération
	10	350	11	300 Haut de la montagne			65,7	58,9	30	

Carte :

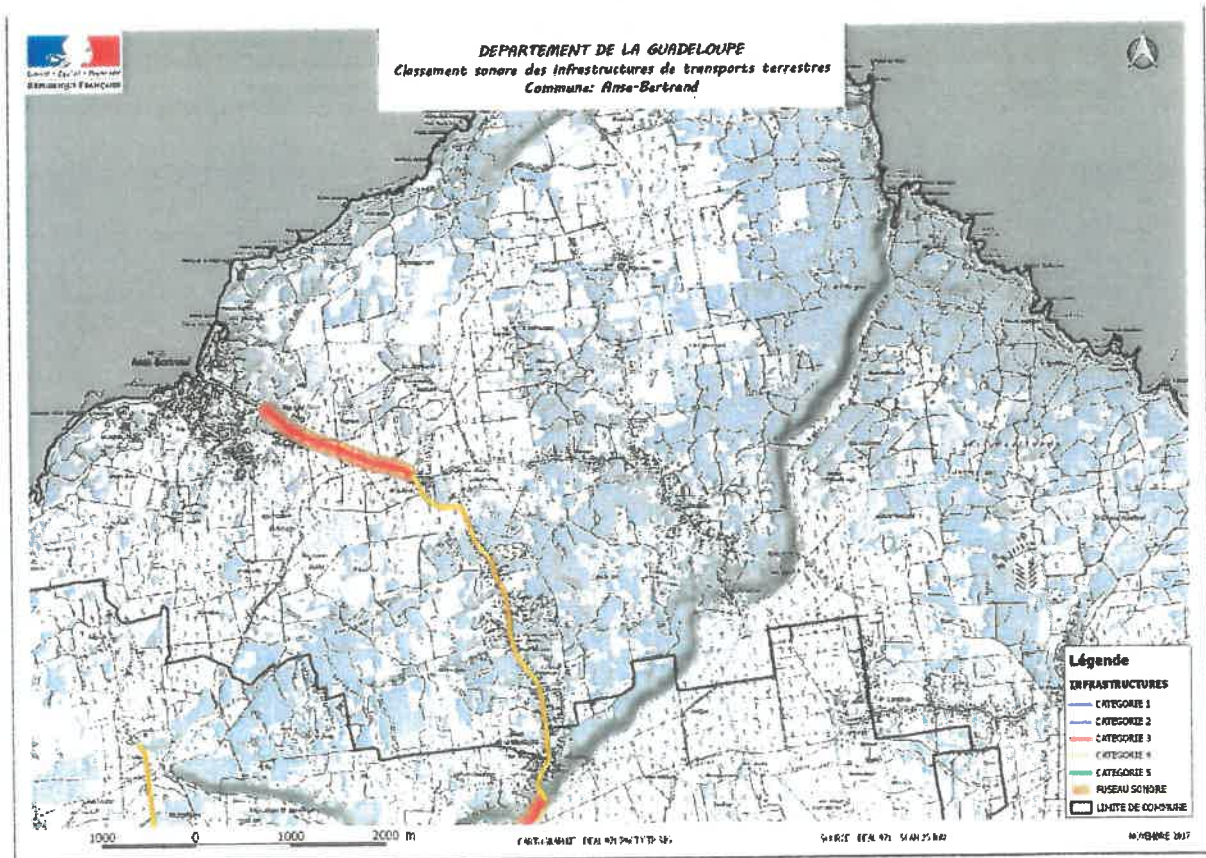

Commune de Baillif

Tableau des voies classées :

ROUTE	FR début	FR fin	Repères	Identification	Catégorie	L'Aeq_j our	L'Aeq_n uit	Largeur secteur	Observations		
N0002	2	600	3	400	Pères Blancs	de la limite Basse-Terre à la Tour Labat	CATEGORIE 3	70,9	64,2	100	
	3	400	4	650	Pte de la Madeleine	de la Tour Labat à Morne Mabouya	CATEGORIE 4	66,4	60,6	30	Agglomération
	4	650	5	100	Morne Mabouya			66,4	60,6	30	Agglomération
	5	100	5	600		de Morne Mabouya à la limite Vieux Habitants	CATEGORIE 3	70,9	64,2	100	
	5	600	6	150	Blanchette			70,9	64,2	100	
	6	150	6	800	Plessis			70,9	64,2	100	

Carte :

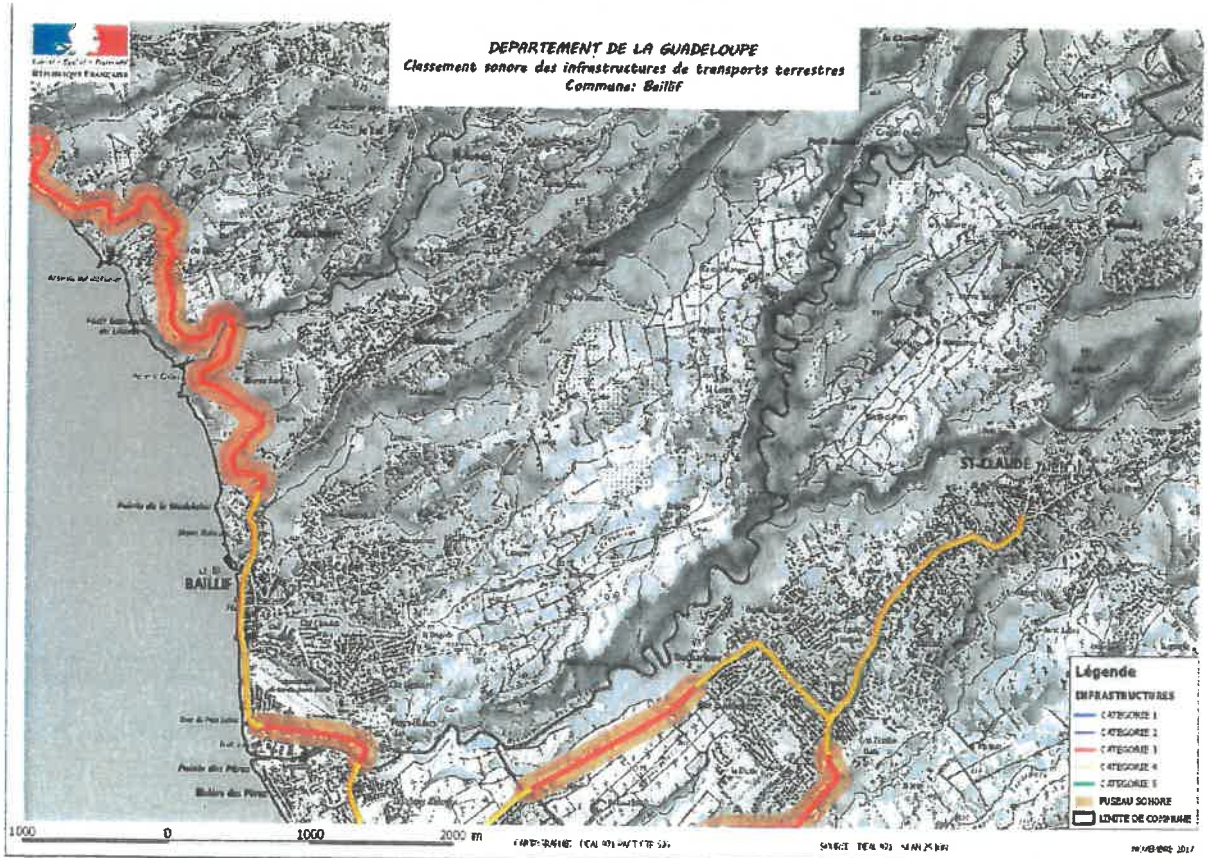

Commune de Basse-Terre

Tableau des voies classées :

ROUTE	PR début	PR fin	Reprise	Identification	Catégorie	L.Aeq. J our	L.Aeq. n uit	Largeur sorteur	Observations		
D0025	0	0	0	600	Av. Paul Lacavé	du boulevard Lardency à Petit- Paris	CATEGORIE 5	63,8	56,2	10	Agglomération
D0026	0	0	0	650	Morne Chaulet	du rond-point de Bologne à la limite Saint-Claude	CATEGORIE 4	68,1	60,4	30	Agglomération
	0	650	1	150	Mont-Bazin			68,1	60,4	30	Agglomération
N0002	0	0	2	0	Bld Gén. de Gaulle	de la RN 1 à la limite Baillif	CATEGORIE 4	63,8	59,2	30	Agglomération
	2	0	2	600	Rivieue des Peres			66,4	60,6	30	Agglomération
N0003	0	0	0	300	Bld Félix Eboué	de la RN 1 à Circovallation	CATEGORIE 4	67,1	60,8	30	Agglomération
	0	300	0	800	Rue J. Marty			67,1	60,8	30	Agglomération
	0	800	1	300	Av. Sidambarom	de Circovallation à la limite Saint- Claude	CATEGORIE 3	71,5	64,6	100	Agglomération
	1	300	1	500	Morne à vaches			71,5	64,6	100	Agglomération

Carte :

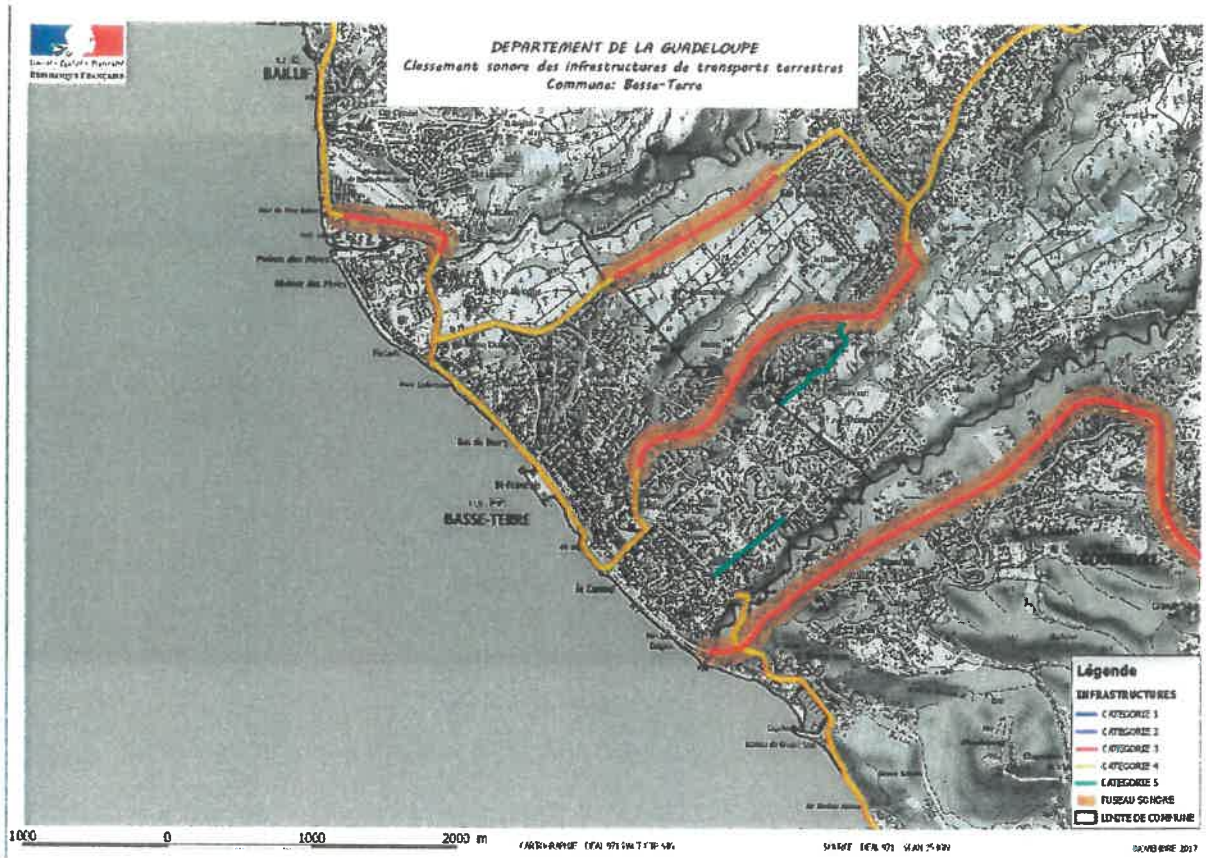

Commune de Bouillante

Tableau des voies classées :

ROUTE	PR début	PR fin	Repère	Identification	Catégorie	L'Eq. j sur	L'Eq. n nit	Largeur section	Observations	
N0002	17	0	19	100	Monchy	CATEGORIE 3	70,9	64,2	100	
	19	100	19	500	Dupré		70,7	63,9	100	
	19	500	21	800	Thomas		70,9	64,2	100	
	21	800	22	300	Marquis		70,9	64,2	100	
	22	300	22	600	Descoudes		70,9	64,2	100	
	22	600	23	0	Bourg	CATEGORIE 4	66,4	60,6	30	Agglomération
	23	0	23	800	Bourg		66,4	60,6	30	Agglomération

Carte :

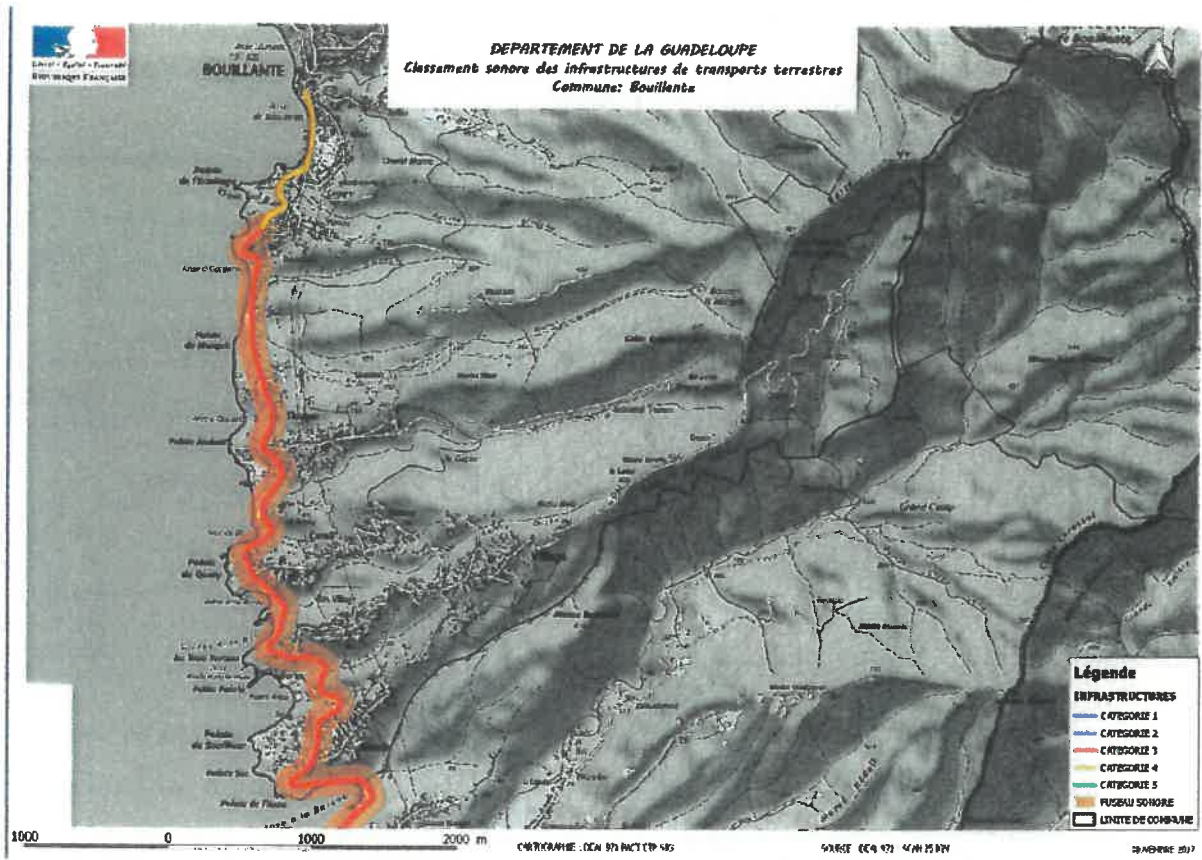

Commune de Capesterre-Belle-Eau

Tableau des voies classées :

ROUTE	PR début	PR fin	Repère	Identification	Catégorie	L.Aeq. jour	L.Aeq. nuit	Largeur secteur	Observations			
N0001	16	400	17	530	Morne salé	de la limite Trois-Rivières à la déviation	CATEGORIE 3	75,7	69	100		
	17	530	18	467	Morne salé			75,7	69	100	70km/h sens PR croissant	
	18	467	19	400	Bananier			71,3	65,5	100	Agglomération	
	19	400	19	940	Bananier			73,6	67,1	100	Agglomération	70km/h dans les 2 sens
	19	950	21	200	Saint-Sauveur			73,6	67,1	100	Agglomération	
	21	200	22	240	Les Mineurs			75,7	69	100		
	21	200	23	0	Les Mineurs			75,7	69	100	110km/h sens PR décroissant	
	23	0	24	0		déviation de Capesterre	CATEGORIE 2	77,1	70,2	250		
	24	0	25	100				77,1	70,2	250		
	25	100	25	200				77,1	70,2	250		
	25	200	25	500				77,1	70,2	250		
	25	500	26	0				77	69,7	250		
	26	0	26	420	Allée des Flamboyants	de la déviation de Capesterre à la limite de Goyave	CATEGORIE 3	75,2	68	100	Agglomération	110km/h sens PR décroissant
	26	420	26	640	Allée des Flamboyants			75,2	68	100	Agglomération	70km/h sens PR décroissant
	26	640	26	950	Allée des Flamboyants			73	65,8	100	Agglomération	70km/h dans les 2 sens
	26	950	27	350	Allée des Flamboyants			75,2	68	100	Agglomération	
	27	350	29	250	Petit-Bélaïr			75,6	68,4	100		
	29	250	30	250	Doyon			75,6	68,4	100		
	30	250	31	850	Poirier			75,6	68,4	100		
	31	850	32	800	Sainte-Marie			70,6	63,8	100	Agglomération	
32	800	33	300	Pointe de Carénage	73,4			66,3	100			
33	300	34	0	Panga	75,4	68,2	100					

Carte 1:

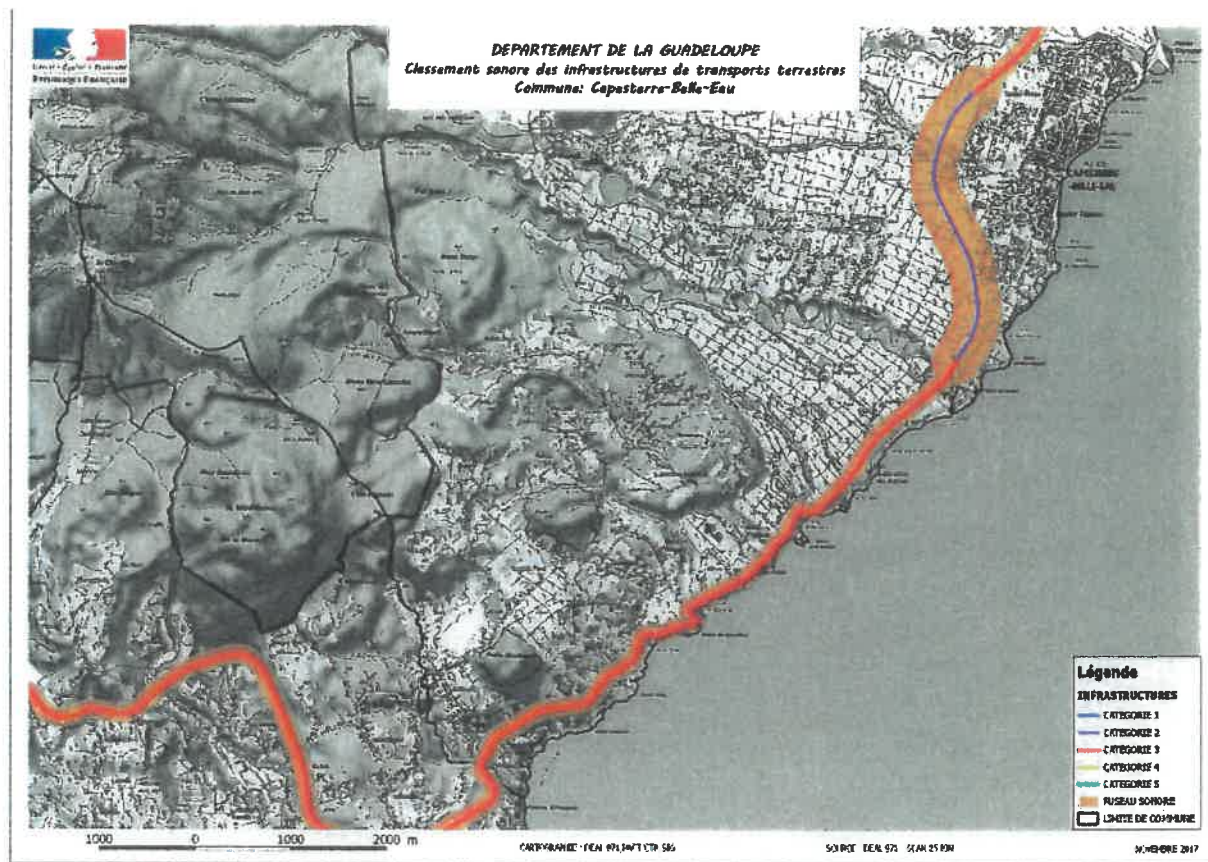

Carte 2 :

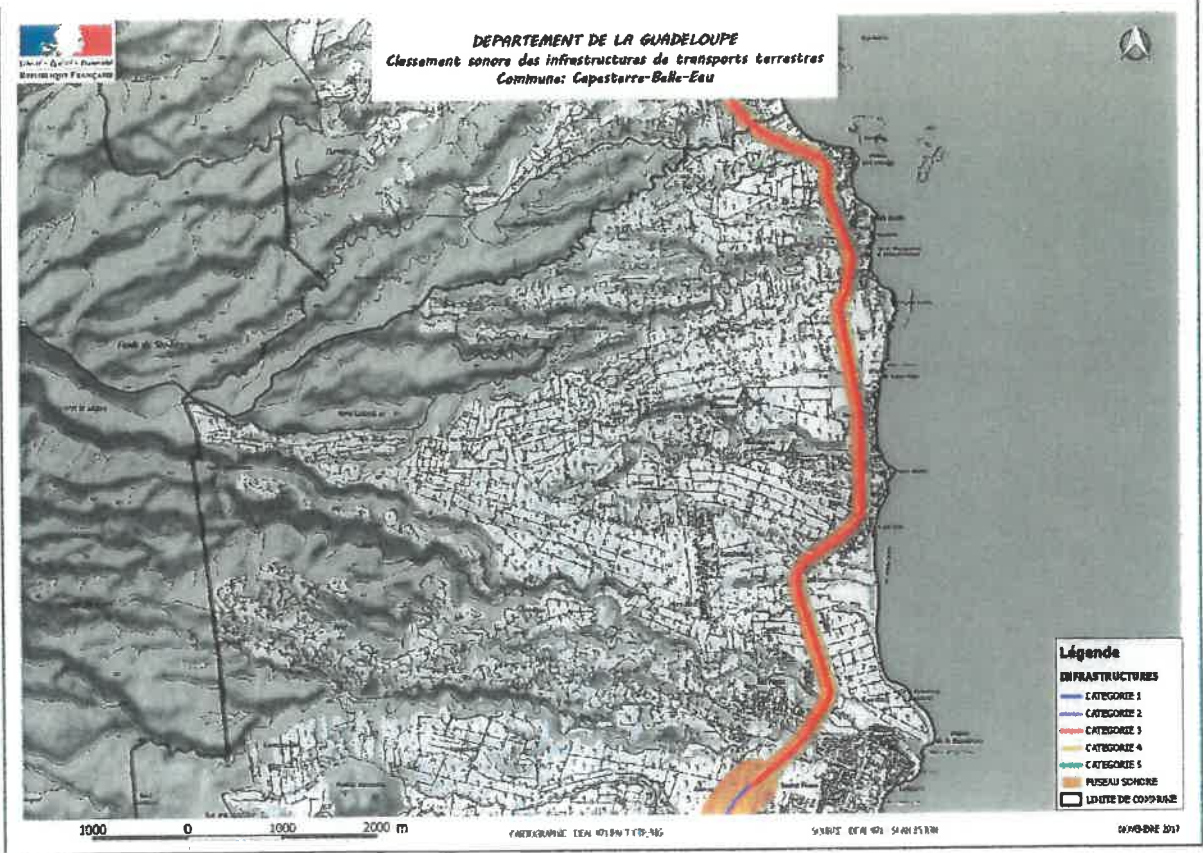

Commune de Gourbeyre

Tableau des voies classées :

ROUTE	PR début	PR fin	Repère	Identification	Catégorie	L.Aeq. m/m	L.Aeq. m/m	Largueur secteur	Observations		
D0006	15	600	16	900	de la limite de Basse-Terre à Vieux-Fort	CATEGORIE 4	66	58,4	30		
	16	900	17	600			Marina	66	58,4	30	
	17	600	18	0			Echangeur RN 2	66	58,4	30	
	18	0	18	400			Galion	66	58,4	30	
N0001	0	900	1	200	Echangeur RD6	De Basse-Terre à Trois-Rivières	CATEGORIE 3	75,1	68,1	100	70km/h sens PR décroissant
	1	200	1	660	Saint-Charles			75,1	68,1	100	70km/h sens PR décroissant
	1	660	1	870	Saint-Charles			72,9	66,1	100	70km/h dans les 2 sens
	1	870	2	50	Saint-Charles			75,1	68,1	100	70km/h sens PR décroissant
	2	50	3	800	Saint-Charles			75,1	68,1	100	
	3	800	4	150	Désiré			75,1	68,1	100	
	4	150	4	800	Gramp Camp			72,9	66,1	100	
	4	800	6	300	Bourg			73,2	66,4	100	Agglomération
	6	300	6	700	Dos d'Ane			72,9	66,1	100	Agglomération
	6	700	7	0	Dos d'Ane			71,3	64,1	100	
7	0	8	600	Gros Mome Dolé	73,5	66,2	100				

Carte :

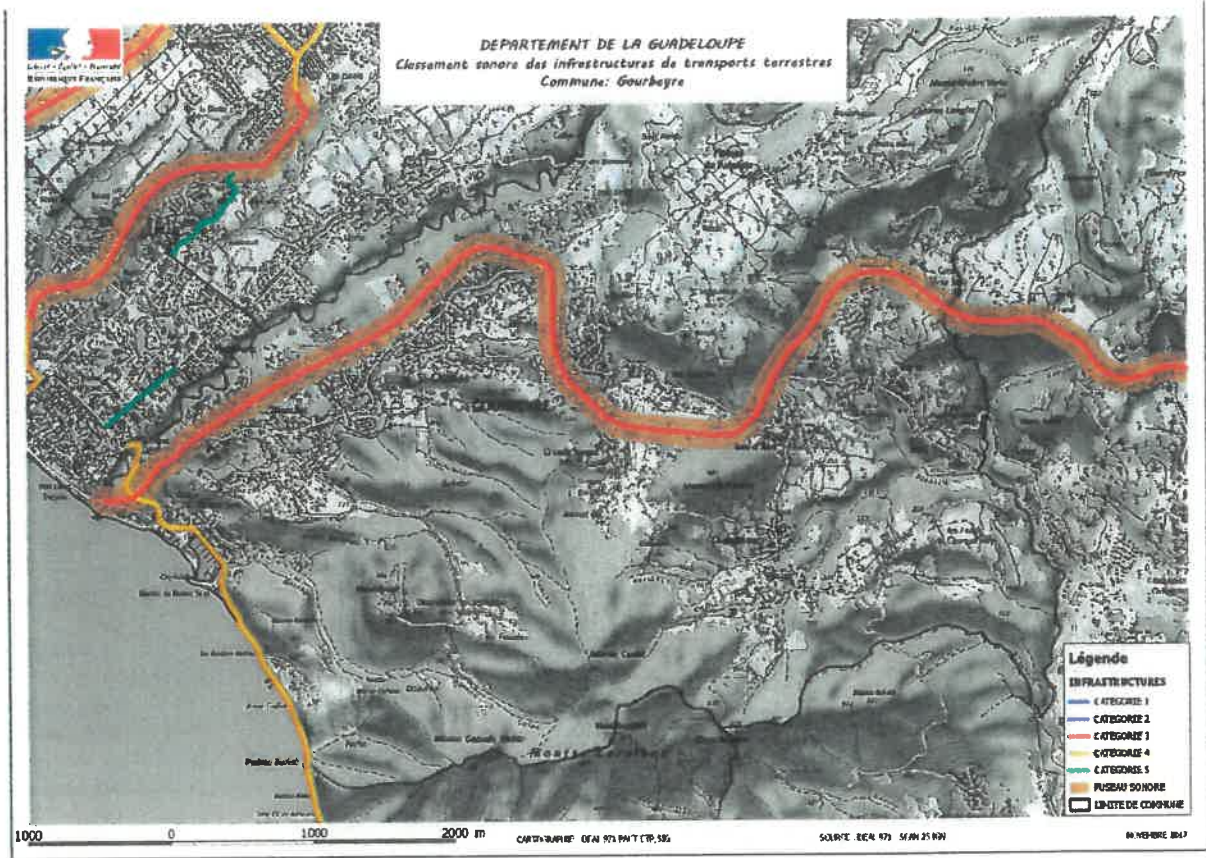

Commune du Gosier

Tableau des voies classées :

ROUTE	PR début		PR fin		Repère	Identification	Catégorie	L.Avg. aut.	L.Avg. out.	Largeur secteur	Observations	
D0102	8	300	8	850		limite Gosier/ Abymes (*)	CATEGORIE 4	66,2	58,6	30		Nouveau tronçon
D0103	2	0	3	600		de Chauvel à la limite du Gosier (*)	CATEGORIE 3	71,1	63,2	100	Agglomération	Nouveau tronçon
D0119	3	500	4	600	Périnet	de RN 4 à Périnet	CATEGORIE 4	65,8	58,2	30	Nouveau tronçon	Pas de trafic 2006
	0	0	3	500	Montauban	de Périnet à RN 4 par le bourg	CATEGORIE 3	70,4	62,7	100	Nouveau tronçon	Pas de trafic 2006
N0004	1	900	4	200	Bas du Fort	de la limite des Abymes à l'échangeur de Poucet	CATEGORIE 2	78,3	71,4	250		
	4	200	8	900	grande Ravine	de l'échangeur de Poucet à la limite Sainte Anne	CATEGORIE 3	74,1	67,6	100		
	8	900	9	400	Dunoyer			74,1	67,6	100		
	9	400	9	800	Saint-Félix			74,1	67,6	100		
	9	800	11	0	Fond Boisneuf			74,1	67,6	100		
	11	0	11	500	Fond Chalice			74,1	67,6	100		
	11	500	11	700	Fond Chalice			71,8	65,9	100	Agglomération	
	11	700	12	300	Mare-Gaillard			71,8	65,9	100	Agglomération	
	12	300	13	0	Mare-Gaillard			71,8	65,9	100		
	13	0	14	700	Petit Havre			74,1	67,6	100		

(*) Ces sections de route étant à la limite de deux communes, elles sont identifiées également dans la commune adjacente.

Carte :

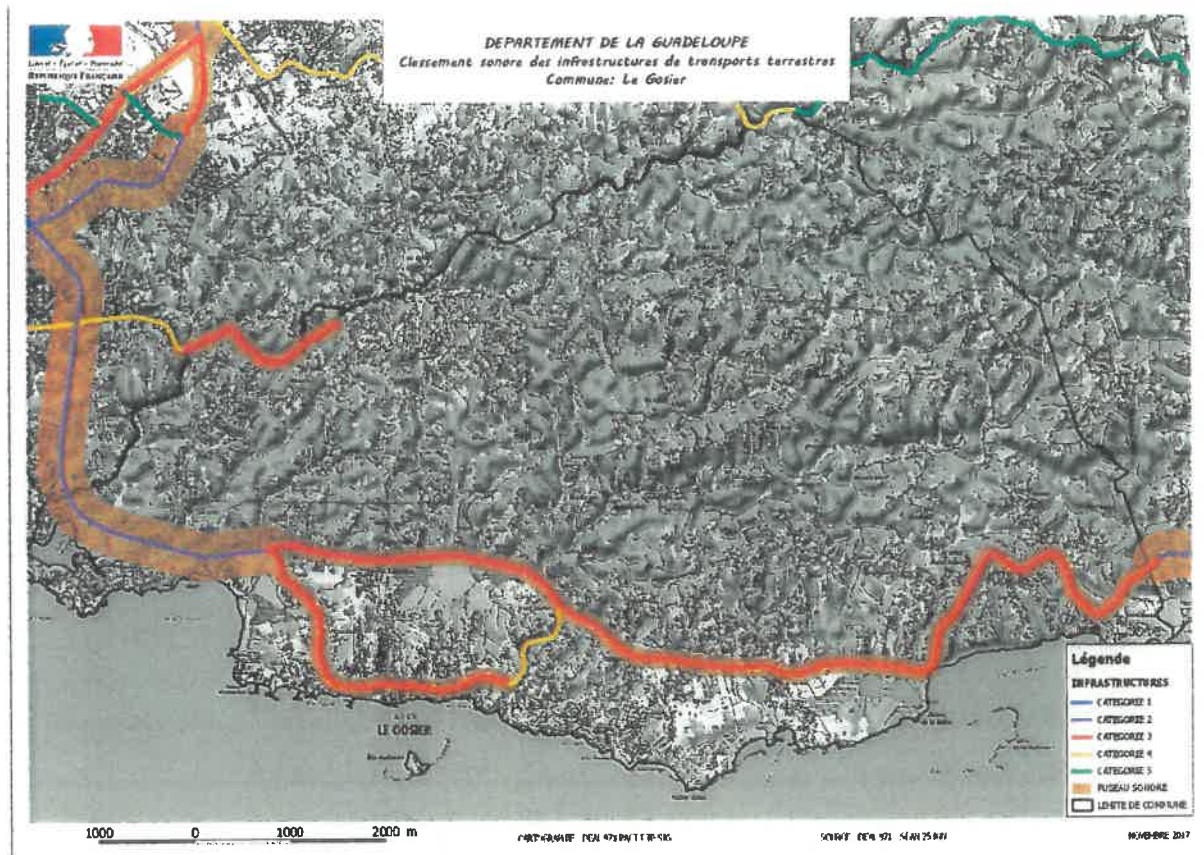

Commune de Goyave

Tableau des voies classées :

ROUTE	PR début	PR fin	Repère	Identification	Catégorie	L'Acq. J our	L'Acq. n uit	Largeur secteur	Observations		
N0001	34	0	35	300	Morne Rouge	De Capesterre-Belle-Eau à Petit-Bourg	CATEGORIE 3	75,4	68,2	100	
	35	300	35	800				75,4	68,2	100	
	35	800	36	300				75,4	68,2	100	
	36	300	36	750				75,4	68,2	100	
	36	750	38	200				75,4	68,2	100	
	38	200	38	630	Bionzac			73,2	66	100	
	38	630	40	0	Bionzac			75,4	68,2	100	

Carte :

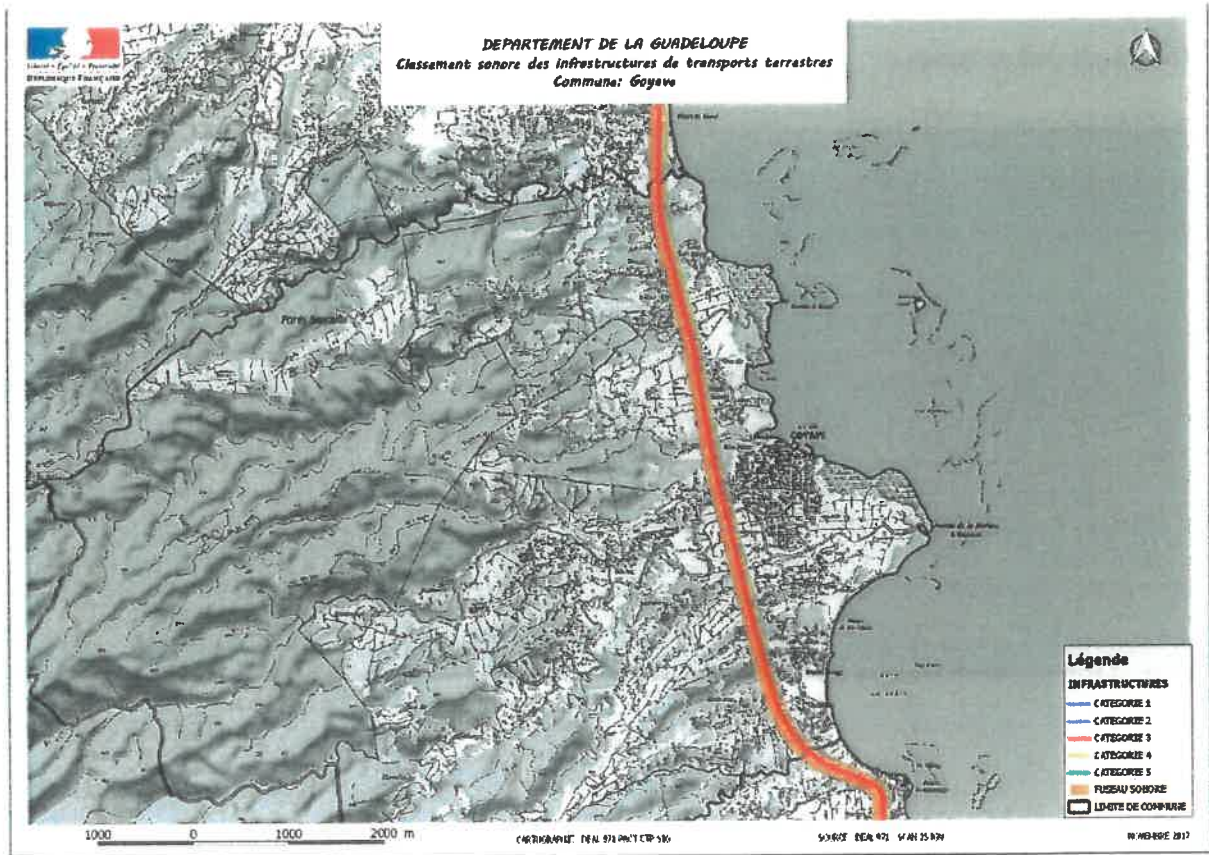

Commune du Lamentin

Tableau des voies classées :

ROUTE	PR début	PR fin	Repère	Identification	Catégorie	L'Aeq jour	L'Aeq nuit	Largeur secteur	Observations		
D0001	7	900	9	900		de la limite du Petit Bourg à Montauban	CATEGORIE 5	64,4	56,8	10	
	9	900	11	700		de Montauban à Grosse Montagne	CATEGORIE 4	69,4	61,5	30	
	11	700	16	0		de Grosse Montagne à Bréfort	CATEGORIE 5	64,4	56,8	10	
	16	0	17	0	Route de Bréfort			64,9	57,3	10	Agglomération pas de trafic 2007
N0002	77	500	77	750	La Moisse	de la limite de Sainte Rose à la Moisse	CATEGORIE 3	71,9	66	100	
	77	750	80	500	Vincent	de la Moisse à la limite de Baie-Mahault	CATEGORIE 2	76,3	69,6	250	
	80	500	80	800	Bréfort			76,3	69,6	250	
	80	800	81	100	Bréfort			78,1	70,8	250	
	81	100	82	300	Richard-Espérance			78,1	70,8	250	
D0002	5	200	5	500		de la limite de Baie-Mahault à Vaughenlieu	CATEGORIE 5	64,4	56,7	10	Nouveau tronçon
	5	500	5	700		64,4		56,7	10	Nouveau tronçon	
	5	700	6	300		route de Routa	CATEGORIE 4	69,4	61,5	30	Nouveau tronçon
	6	300	7	0		de la route de Routa à la RN 2	CATEGORIE 5	64,4	56,7	10	Nouveau tronçon

Carte :

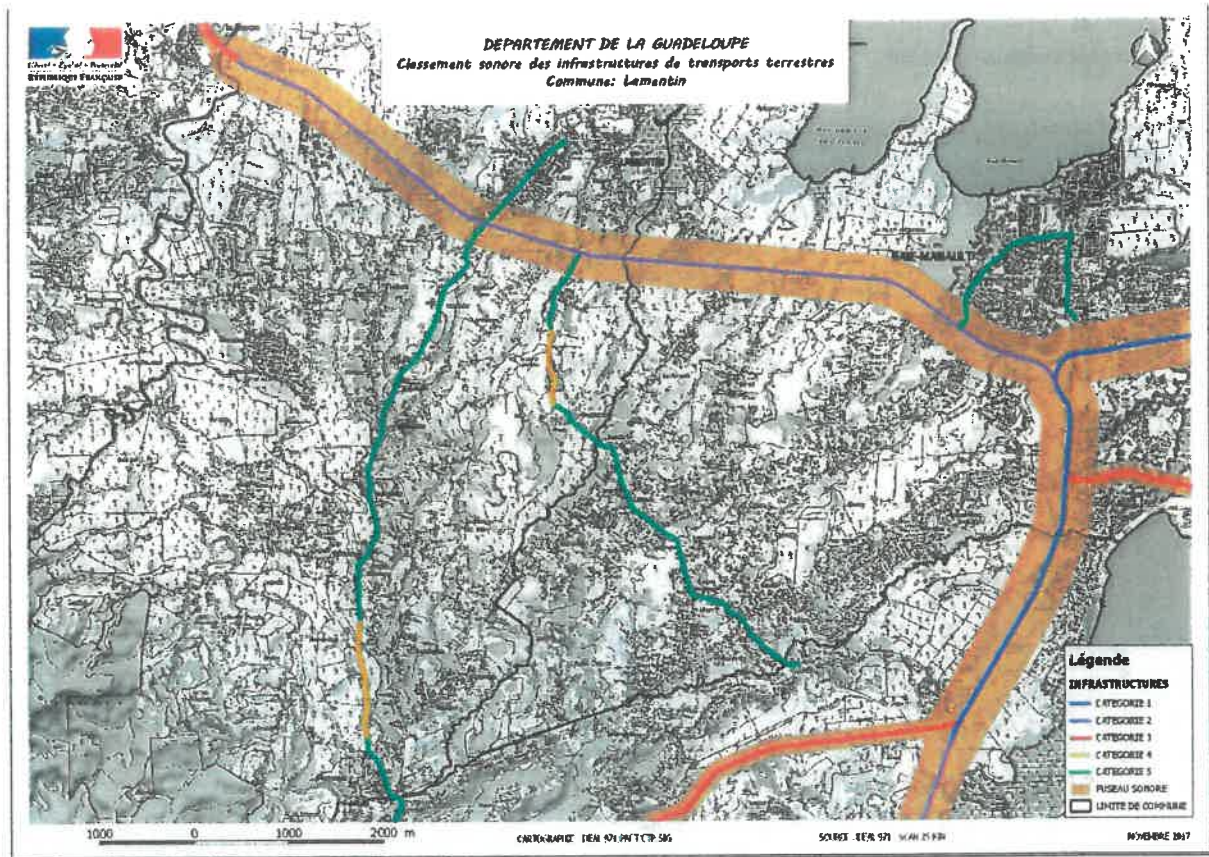

Commune de Morne-à-l'Eau

Tableau des voies classées :

ROUTE	PR début	PR fin	Repère	Identifiation	Catégorie	L.Aeq. m/m	L.Aeq. m/m	Largeur secteur	Observations		
N0005	7	750	8	0	Boisvinière	de la limite des Abymes à Berlette	CATEGORIE 2	77,4	70,3	250	
	8	0	9	500	Bosredon	de Berlette à Bosredon	CATEGORIE 3	71,3	65,1	100	
	9	500	11	400		de Bosredon à Marteuille	CATEGORIE 2	76	69,1	250	
	11	400	12	650	Marteuille		CATEGORIE 2	76	69,1	250	Agglomération
	12	650	13	100	Rue du Cimetière	de Marteuille à la limite du Moule	CATEGORIE 3	71,3	65,1	100	Agglomération
	13	100	13	400	Rue du Cimetière			71,3	65,1	100	Agglomération
	13	400	14	700	Rue du Moule			70,9	65,6	100	Agglomération
	14	700	15	200	Espérance			70,9	65,6	100	Agglomération
15	200	19	800	Lassere	74,9			68,6	100		
D0101	4	900	6	200		limite Abymes/Morne à l'Eau (*)	CATEGORIE 5	64,5	56,9	10	Nouveau Tronçon
	6	200	6	950		limite Abymes/Morne à l'Eau (*)	CATEGORIE 4	69,5	61,6	30	Nouveau Tronçon
	6	950	7	900		De limite Abymes à Chouloute	CATEGORIE 4	69,5	61,6	30	Nouveau Tronçon
	7	900	8	400		de Chouloute à limite du Moule	CATEGORIE 5	64,5	56,9	10	Nouveau Tronçon
	8	400	8	700		limite Moule /Morne à l'Eau (*)	CATEGORIE 5	64,5	56,9	10	Nouveau Tronçon
N0006	0	0	0	650	Rue du débarcadère	de la RNS à la limite de Petit-Canal	CATEGORIE 3	70,9	65	100	Agglomération
	0	650	1	350				70,9	65	100	
	1	350	3	100	Richeval			75,3	68,6	100	Agglomération
D106	3	900	5	500		de la limite des Abymes à Chevalier	CATEGORIE 5	64,3	56,7	10	Nouveau tronçon
	5	500	5	700		de Chevalier à Labuthie	CATEGORIE 4	69,3	61,4	30	Nouveau tronçon
	5	700	9	0		de Labuthie à Vieux-Bourg	CATEGORIE 5	64,3	56,7	10	Nouveau tronçon

(*) Ces sections de route étant à la limite de deux communes, elles sont identifiées également dans la commune adjacente.

Carte :

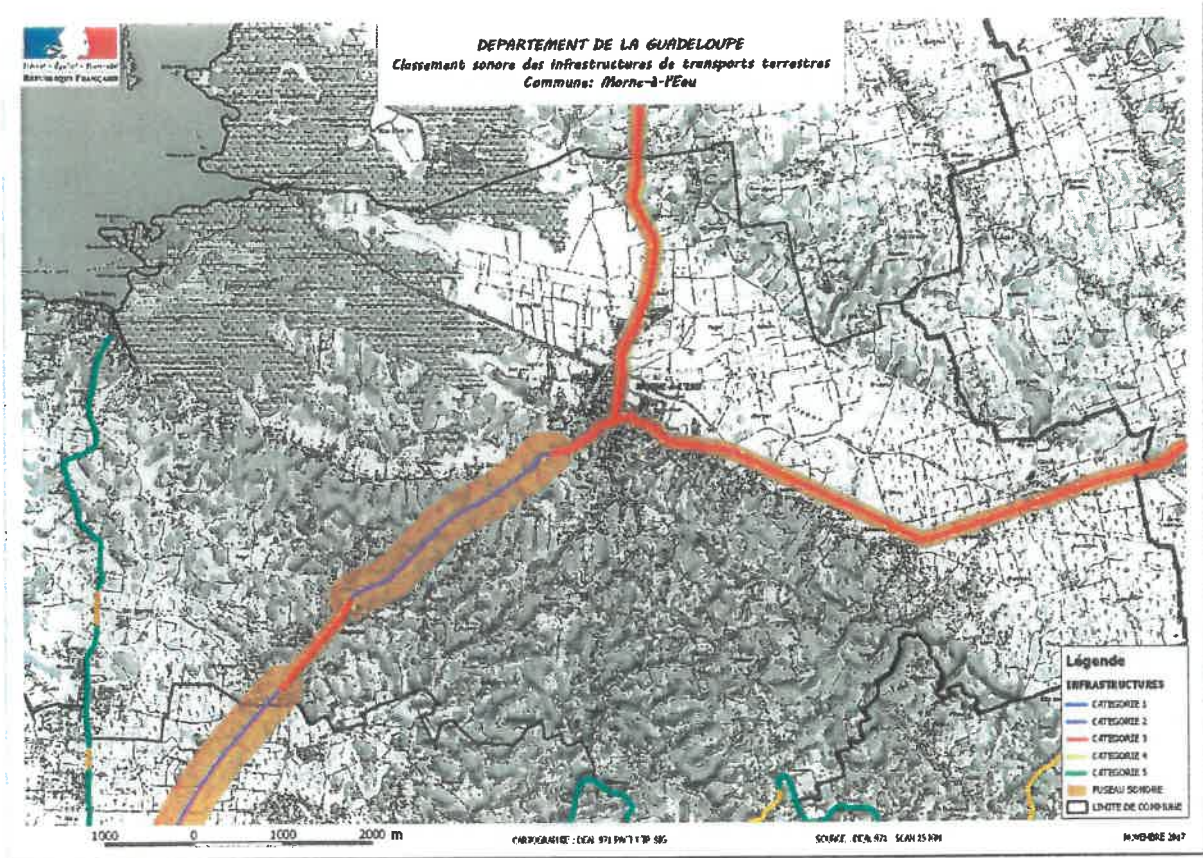

Commune du Moule

Tableau des voies classées :

ROUTE	PR début		PR fin		Repère	Identification	Catégorie	L.Aeq. jour	L.Aeq. nuit	Largeur secteur	Observations
D0101	8	400	8	700		limite Moule /Morne à l'Eau (*)	CATEGORIE 5	64,5	56,9	10	Nouveau Tronçon
	8	700	10	100		de la limite de Morne à l'Eau à Massé	CATEGORIE 5	64,5	56,9	10	Nouveau Tronçon
	10	100	12	400		de Massé à la Mineure	CATEGORIE 4	69,5	61,6	30	Nouveau Tronçon
	12	400	15	600	Chateau Gaillard	de la Mineure à Pavé	CATEGORIE 5	64,5	56,9	10	Nouveau Tronçon
D0114	8	300	11	200		de la limite de Sainte Anne à Champ Grillé	CATEGORIE 4	68,7	60,8	30	Nouveau tronçon
	11	200	11	600		de Champ Grillé au bourg	CATEGORIE 5	63,7	56	10	Nouveau tronçon
D0123	0	0	0	900	Bahr	de la RNS à la Rosette	CATEGORIE 5	63,8	56,2	10	Agglomération
N0005	19	800	20	0	Buteau	de la limite de Morne à l'Eau au Centre-Ville	CATEGORIE 3	74,9	68,6	100	
	20	0	20	750				74,9	68,6	100	
	20	750	21	0	La Croix			74,9	68,6	100	
	21	0	21	600	La Croix			74,9	68,6	100	
	21	600	23	450	La Houssaie			74,9	68,6	100	
	23	450	27	0	Rue de la Baie			70,9	65,6	100	Agglomération
	27	0	27	900	Rue Saint-Jean	Du Centre Ville à Portland	CATEGORIE 4	66,2	59,4	30	Agglomération
	27	900	29	400	Route de St-François			66,2	59,4	30	Agglomération
	29	400	30	400	Portland			66,2	59,4	30	
	30	400	31	100	Portland	de Portland à la limite de Saint-François	CATEGORIE 3	71,2	64	100	
	31	100	32	200				71,2	64	100	
	32	200	35	150	Zévalos			71,2	64	100	

(*) Ces sections de route étant à la limite de deux communes, elles sont identifiées également dans la commune adjacente.

Carte 1 :

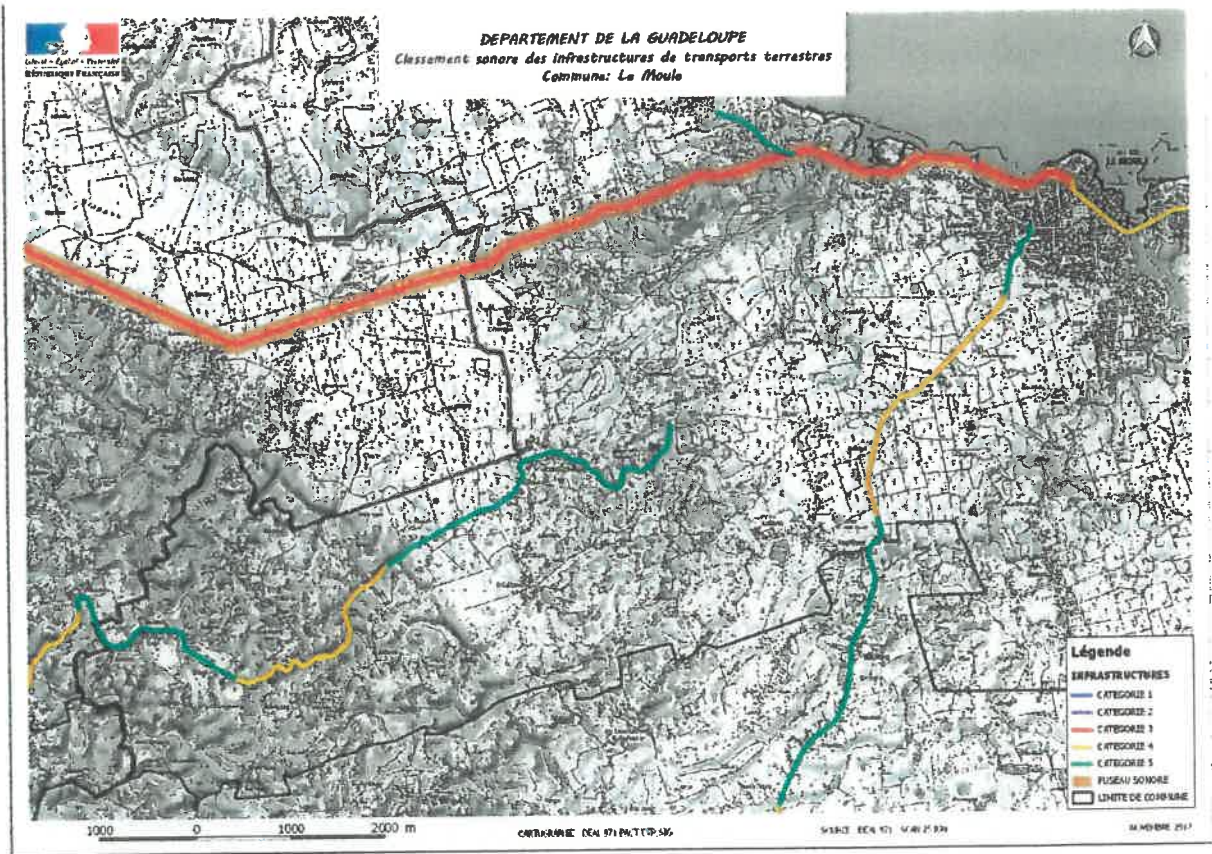

Carte 2 :

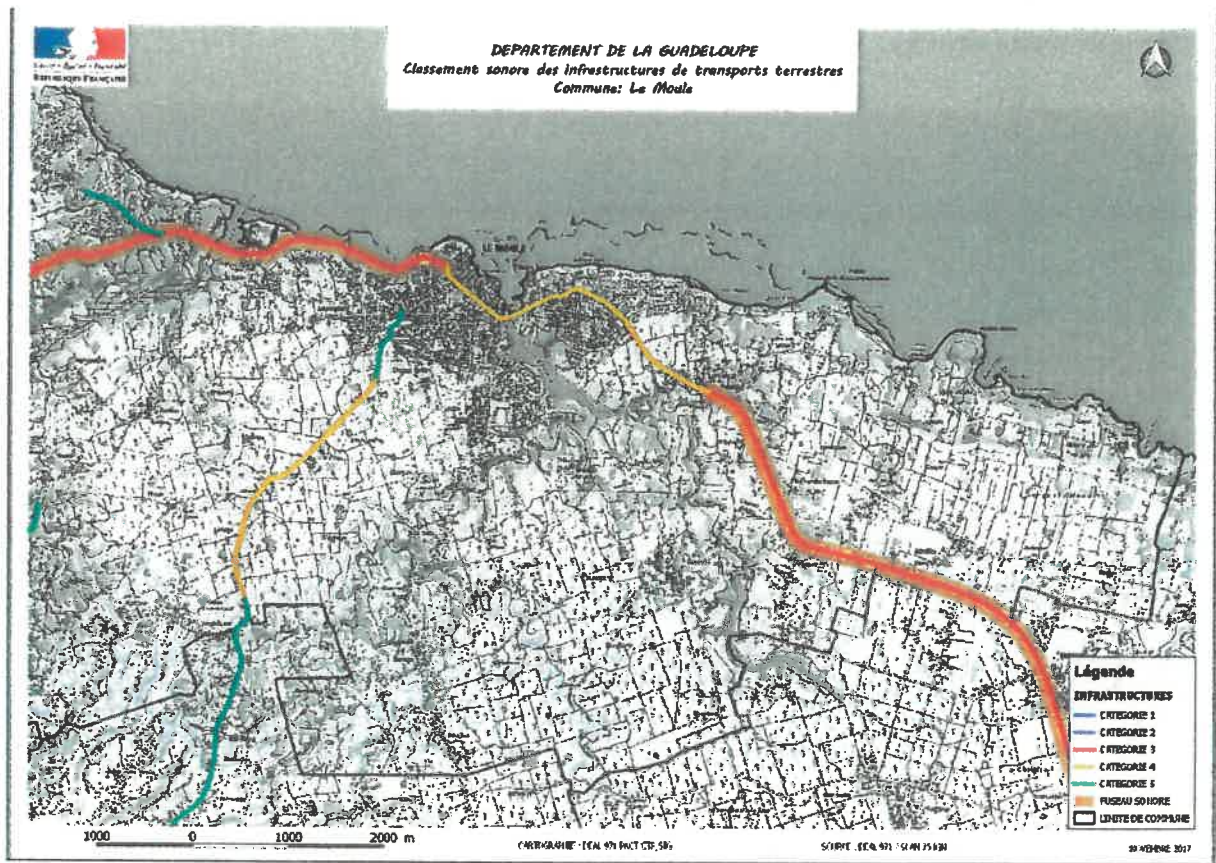

Commune de Petit-Bourg

Tableau des voies classées :

ROUTE	PR début		PR fin		Repère	Identification	Catégorie	LAeq_jour	LAeq_nuit	Largeur secteur	Observations
D0001	7	900	9	900		de la RD 23 à la limite du Lamentin	CATEGORIE 5	64,4	56,8	10	
D0023	18	150	18	400	Barbotteau	de la RD 1 à Barbotteau	CATEGORIE 4	67,6	59,9	30	
	18	400	19	600	Barbotteau	De Barbotteau à la N1	CATEGORIE 3	72,6	64,7	100	
	19	600	21	250	Meynard			72,6	64,7	100	
	21	250	23	700	Bois de Rose			72,6	64,7	100	
D0033	11	0	11	400	Rue Schoeicher	traversée de Petit-Bourg	CATEGORIE 5	63,8	56,2	10	Agglomération
	11	400	11	950	Rue Schoelcher			63,8	56,2	10	Agglomération
	11	950	12	400	Blonde			63,8	56,2	10	Agglomération
N0001	40	0	41	390	Viard	de limite de Goyave au rond-point de Montebello	CATEGORIE 3	75,4	68,2	100	
	41	390	41	850	Bas Carrère	Du rond-point de Montebello à l'échangeur de la RD 23	CATEGORIE 2	78,1	71,4	250	110km/h sens PR croissant
	41	850	42	140	Bas Carrère			78,1	71,4	250	110km/h sens PR croissant
	42	140	45	560	Morne Bourg			79,8	73	250	
	45	560	46	100	Morne Bourg			78,1	71,4	250	
	46	100	46	760	Basse Lézarde			78,1	71,4	250	
	46	760	48	0	Basse Lézarde			79,8	73	250	
	48	0	48	400	Versailles			79,8	73	250	
	48	400	48	900	Versailles	de l'échangeur de la RD 23 à la limite Baie Mahault	CATEGORIE 1	82,8	76	300	
48	900	50	500	Arnouville			82,8	76	300		

Carte :

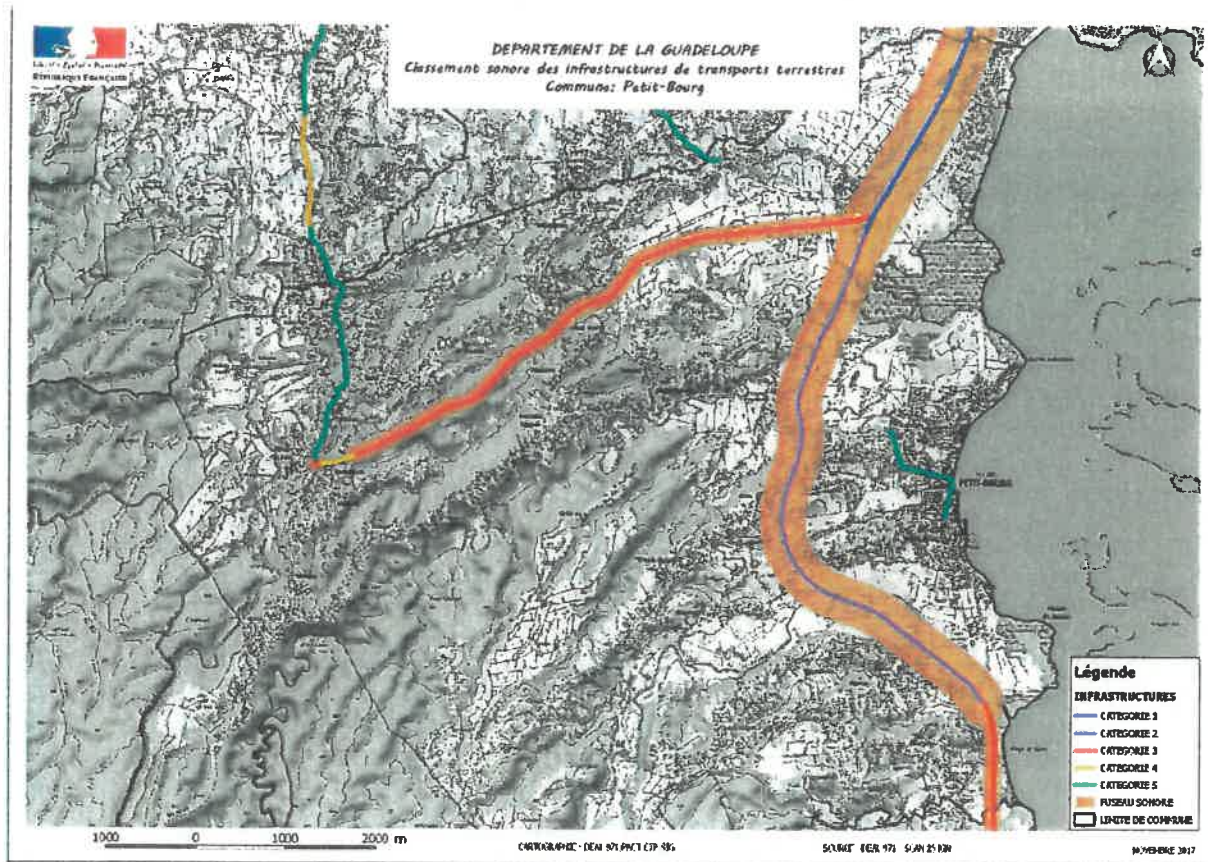

Commune de Petit-Canal

Tableau des voies classées :

ROUTE	PR début	PR fin	Repère	Identification	Catégorie	L'Acq. jour	L'Acq. nuit	Largeur secteur	Observations		
N0006	3	100	3	700	Rougeole	de la limite de Morné à l'eau au bourg	CATEGORIE 3	75,3	68,6	100	
	3	700	4	200	Rougeole			75,3	68,6	100	
	4	200	5	250	Balin			75,3	68,6	100	
	5	250	6	200	Balin			71,5	64,2	100	
	6	200	7	0	Maisoncelle			71,5	64,2	100	
	7	0	7	400	Deville			71,5	64,2	100	
	7	400	8	0	Deville			71,5	64,2	100	
	8	0	9	0	Bourg	traversée du Bourg	CATEGORIE 4	66,4	59,7	30	Agglomération
	9	0	9	500	Bourg			66,4	59,7	30	Agglomération
	9	500	9	850	Ste Amélie			66,4	59,7	30	Agglomération
	9	850	11	65	Boismorin	du bourg à Gaschet	CATEGORIE 3	71,5	64,2	100	
	11	650	12	100	Cluny			71,5	64,2	100	
12	100	13	0	Gaschet	de Gaschet à la limite de Port Louis	CATEGORIE 4	66,4	59,7	30		
N0008	3	800	5	150	Vermont	de la RN 6 à Port Louis	CATEGORIE 4	65,7	58,9	30	
	2	700	3	800	Les Mangles			65,7	58,9	30	
	1	300	2	700	Dumaine			65,7	58,9	30	
	0	500	1	300	Bazin			65,7	58,9	30	

Carte :

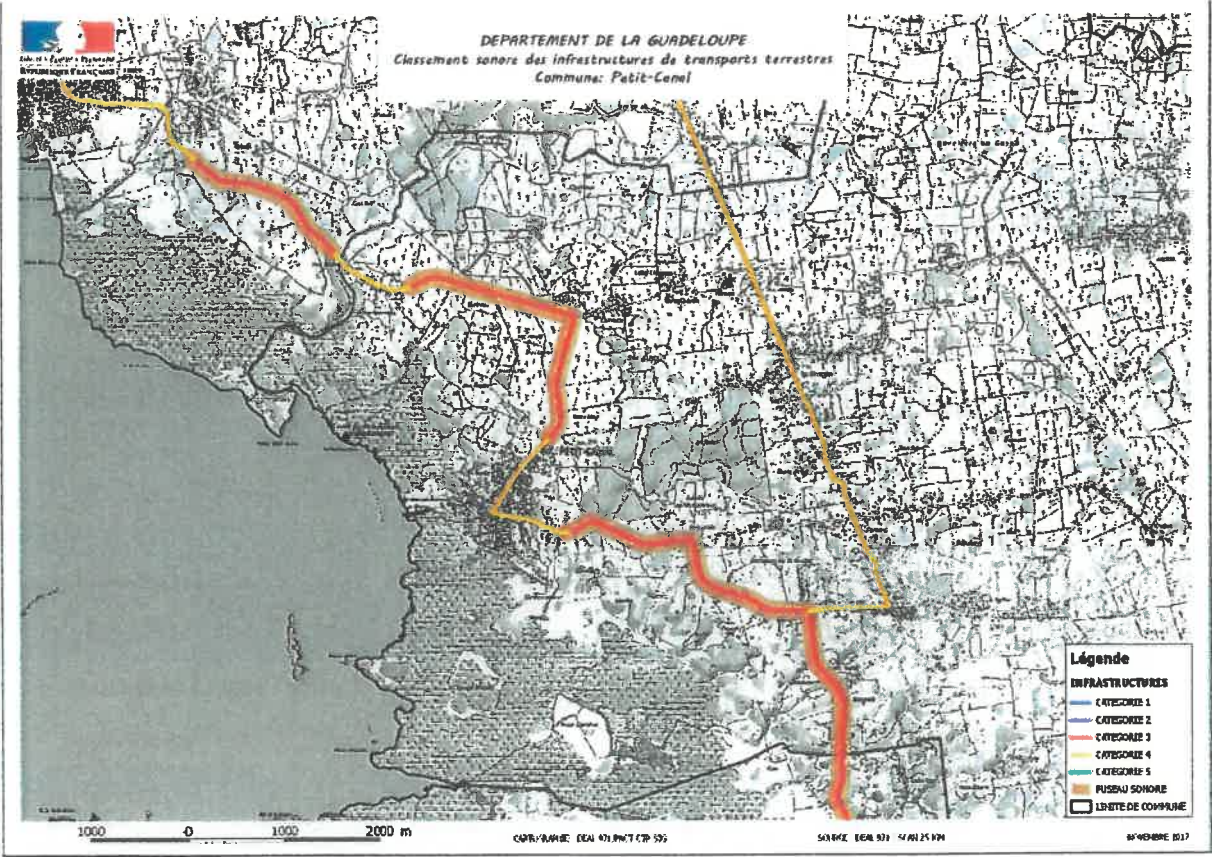

Commune de Pointe-à-Pitre

Tableau des voies classées :

ROUTE	PR début	PR fin	Repère	Identification	Catégorie	L'Av. j our	L'Av. n uit	Largeur secteur	Observations		
D0103	0	0	0	100	Bld de l'Hôpital	Bld de l'Hôpital	CATEGORIE 4	66,1	58,5	30	Agglomération
	0	100	0	350	Bld de l'Hôpital			66,1	58,5	30	Agglomération
D0125	4	300	4	900	Voie de dégagement du port	Bld du général de Gaulle et Bld Chanzy	CATEGORIE 5	63,8	56,2	10	Agglomération
	4	900	5	0	Voie de dégagement du port			63,8	56,2	10	Agglomération
	5	0	5	100	Bld Chanzy			63,8	56,2	10	Agglomération
	5	100	5	200	Bld Chanzy			63,8	56,2	10	Agglomération
D0126	0	300	0	800	Grand-Camp	Bld Gerty Archimède	CATEGORIE 5	63,8	56,2	10	Agglomération
	0	800	1	300	Bergevin			63,8	56,2	10	Agglomération
D0129	0	0	0	100	Bld Mortenol	Bld Mortenol	CATEGORIE 5	63,8	56,2	10	Agglomération
	0	100	0	300				63,8	56,2	10	Agglomération
Voie C	0	0	0	100	Bld de l'Amitié des Peuples de la Caraïbe	Bld de l'Amitié des Peuples de la Caraïbe	CATEGORIE 4	66,6	59	30	Agglomération
	0	100	1	350	Bld de l'Amitié des Peuples de la Caraïbe			66,6	59	30	Agglomération
	1	350	1	500	La Gabarre			66,6	59	30	Agglomération

Carte :

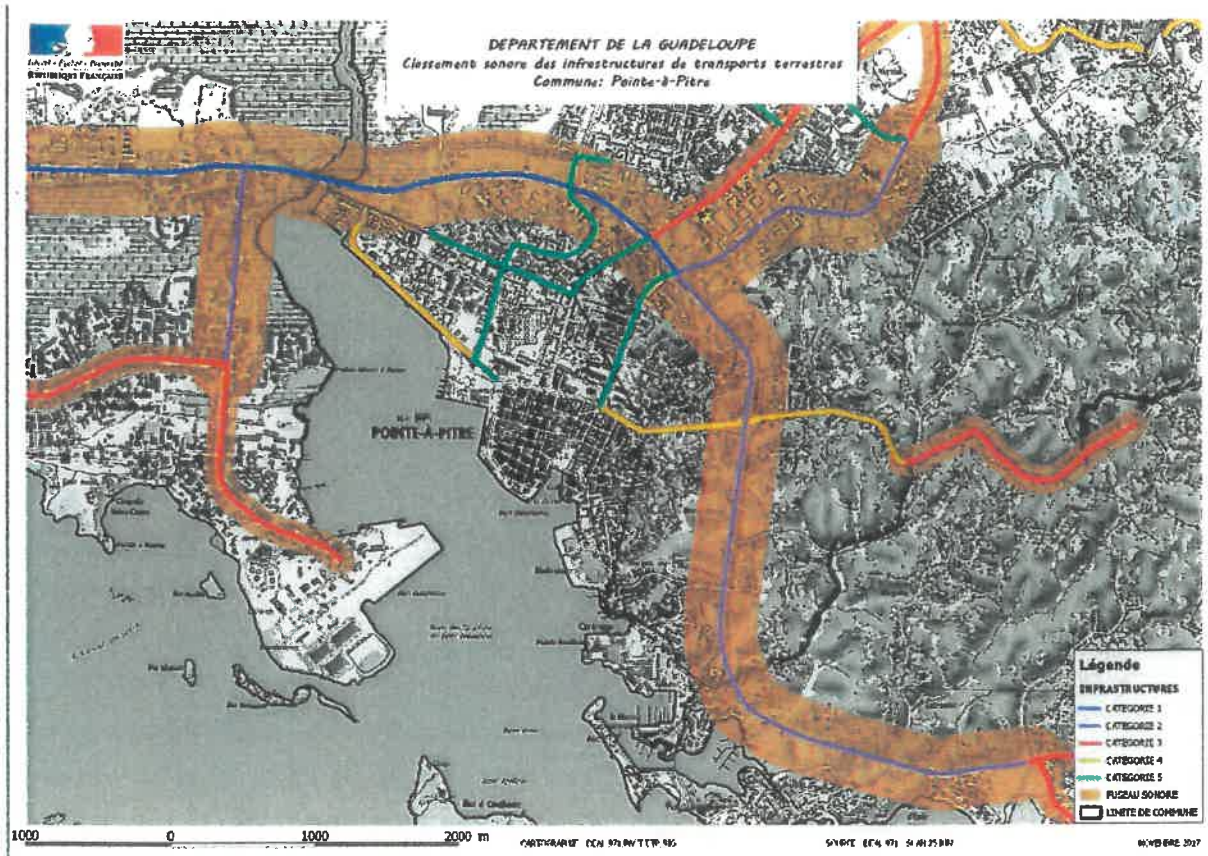

Commune de Port-Louis

Tableau des voies classées :

RÖUTE	PR début	PR fin	Repère	Identification	Catégorie	L'Av. j eur	L'Av. n uit	Largeur secteur	Observations		
N0006	13	0	14	750	Gaschet	de la limite de Petit Canal à Lalanne	CATEGORIE 3	71,5	64,2	100	
	14	750	15	300	Sylvain			71,5	64,2	100	
	15	300	15	700	Sylvain			71,5	64,2	100	
	15	700	17	500	Barbotteau	de Lalanne au Bourg	CATEGORIE 4	66,4	59,7	30	Agglomération
	18	400	18	600		de la sortie du bourg à Monalègre	CATEGORIE 5	64	57,3	10	Agglomération
	18	600	19	300	Rue Lardenoy	64		57,3	10	Agglomération	
	19	300	20	0	Rue V. Hugues	de Montalègre à Pré Cassis	CATEGORIE 4	69,1	61,8	30	
	20	0	20	450	Morne à vaches			69,1	61,8	30	
N0008	5	150	8	500	Plaisance	de la limite de Petit Canal à Pelletan	CATEGORIE 3	65,7	58,9	30	
	5	150	8	500	Lafont Gouttière	De Pelletan à Haut de la Montagne	CATEGORIE 4			30	
	5	150	8	500	Pelletan	de Haut de la Montagne à limite d'Anse Bertrand	CATEGORIE 4	65,7	58,9	30	

Carte :

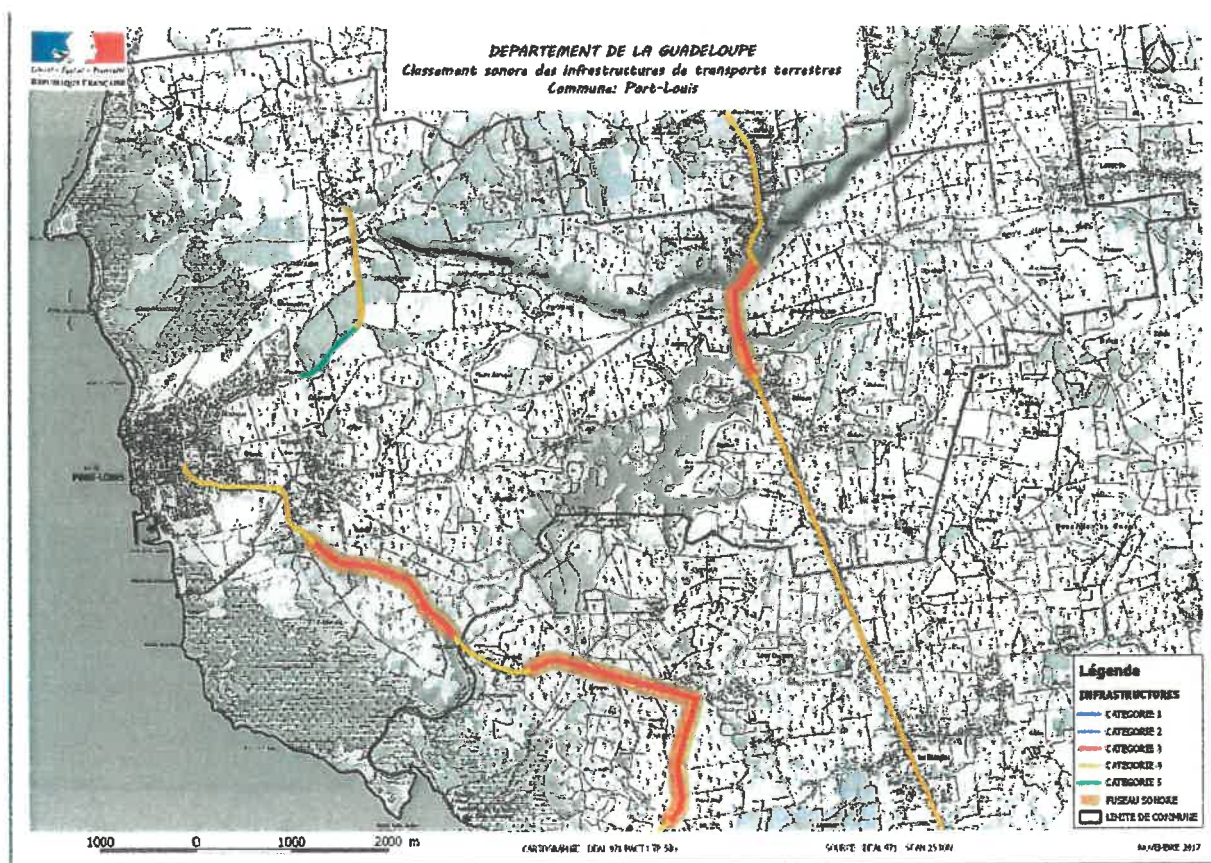

Commune de Saint-Claude

Tableau des voies classées :

ROUTE	PR début		PR fin		Repère	Identification	Catégorie	LAvg j sur	LAvg n sur	Largeur secteur	Observations
D0006	20	450	21	300	Azmeourt	du rond-point de Desmarais à la RN 3	CATEGORIE 5	63,8	56,2	10	Agglomération
D0026	1	150	2	450	Beuvallon	de la limite de Basse-Terre à Ducharmoy	CATEGORIE 3	73,1	65,2	100	
	2	450	3	700	Route de Boulogne	de Ducharmoy à la RN 3	CATEGORIE 4	68,1	60,4	30	Agglomération
N0003	1	500	2	600	Belost	de la limite de Basse-Terre à Cité Ducharmoy	CATEGORIE 3	71,5	64,6	100	Agglomération
	2	600	3	500				71,8	64,8	100	Agglomération
	3	500	3	700	Cité Ducharmoy	de Cité Ducharmoy au bourg	CATEGORIE 4	67,1	60,8	30	Agglomération
	3	700	6	100				67,1	60,8	30	Agglomération

Carte :

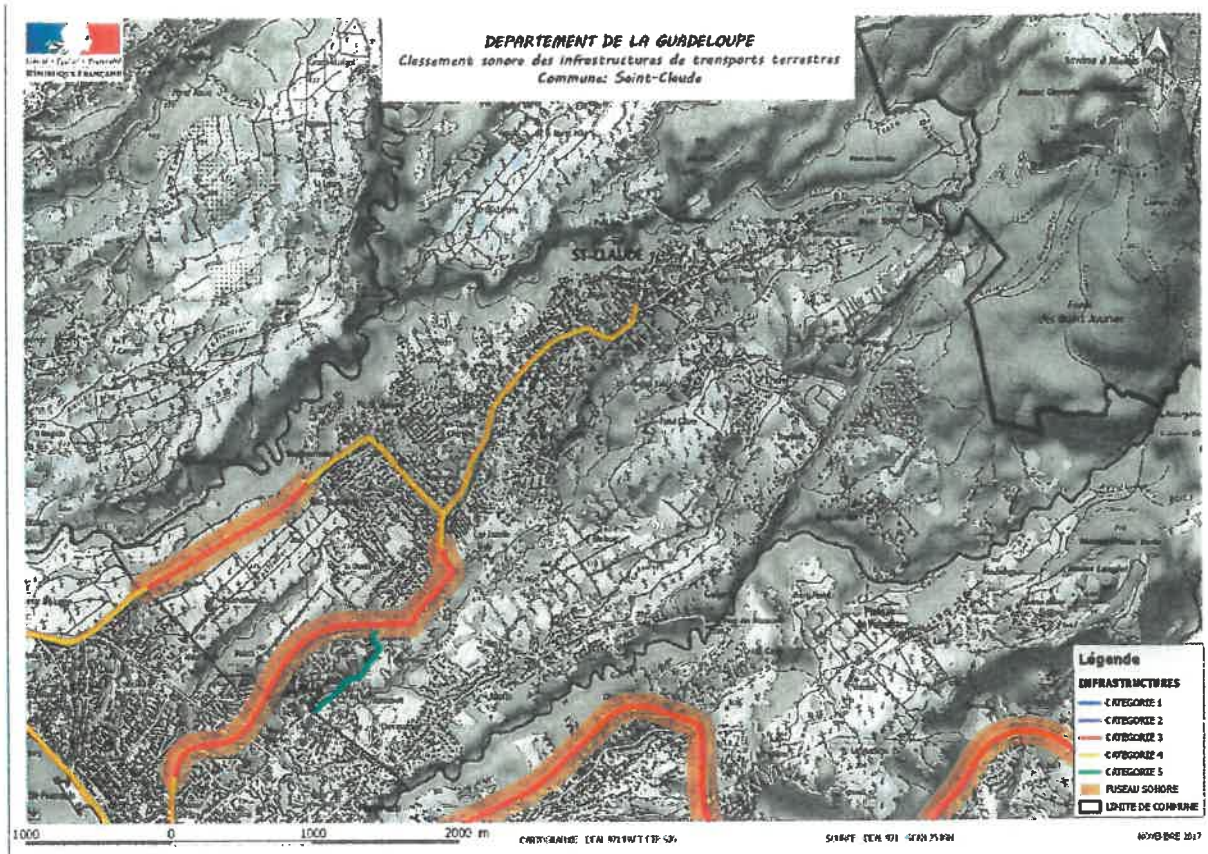

Commune de Saint-François

Tableau des voies classées :

ROUTE	PR début	PR fin	Repere	Identification	Catégorie	L'Aeq. j out	L'Aeq. n on	Largeur secteur	Observations		
D0118	0	0	2	0	Gorot	de Gorot à Pradel	CATEGORIE 3	70,8	62,9	100	
N0004	27	300	28	100	Blonval	de la limite de Ste Anne à Gorot	CATEGORIE 3	72,2	65,6	100	
	28	100	31	700	Roche			72,2	65,6	100	
	31	700	33	900	Sese	de Gorot à la RN 5	CATEGORIE 4	67,8	62	30	Agglomération
N0005	35	150	39	700		de la limite du Moule à Meudon	CATEGORIE 3	71,2	64	100	
	39	700	40	700	Bébet			71,2	64	100	
	40	700	41	150	Meudon	De Meudon au bourg	CATEGORIE 4	66,2	59,4	30	
	41	150	41	400	Bourg			66,2	59,4	30	Agglomération
	41	400	41	600	Bourg			66,2	59,4	30	Agglomération

Carte :

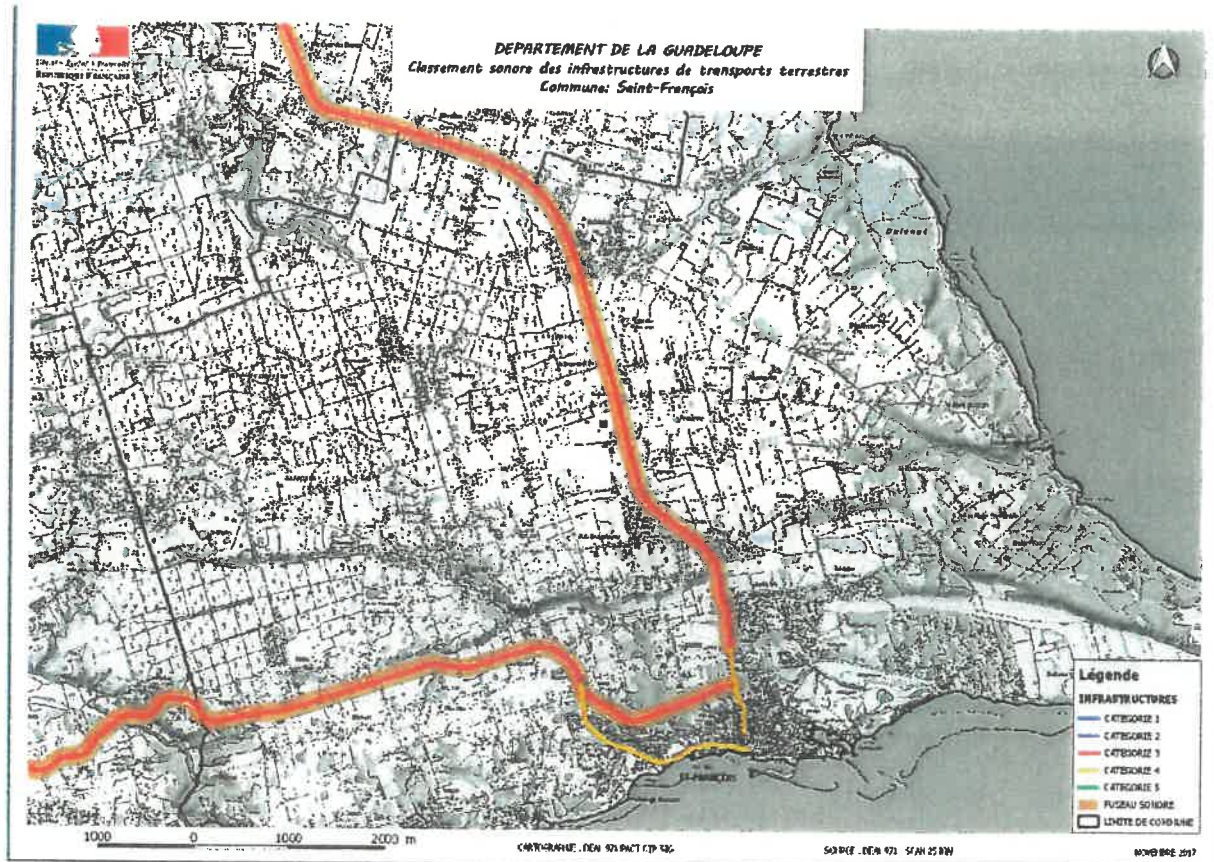

Commune de Sainte-Anne

Tableau des voies classées :

ROUTE	PR début	PR fin	Repère	Identifiation	Catégorie	L.Aeq. j our	L.Aeq. nuit	Largeur secteur	Observations					
D0102	8	850	10	450	Massela	CATEGORIE 5	63,7	56,1	10	Nouveau tronçon				
	10	450	19	700	Grands Fonds					de la limite des Abymes à Plaisir				
	19	700	20	0							63,7	56,1	10	Nouveau tronçon
D0114	0	0	2	800		CATEGORIE 5	65	57,4	10		Nouveau tronçon			
	3	0	4	900		CATEGORIE 4	68,7	60,8	30		Nouveau tronçon			
	4	900	8	300		CATEGORIE 5	63,7	56	10		Nouveau tronçon			
N0004	14	700	16	100	Fond-Thézan	CATEGORIE 2	76,2	69,5	250					
	16	100	16	500	Fond-Thézan					de Fond-Thézan à Durivage				
	16	500	17	350	Durivage									
	17	350	18	300	Bld Georges Mandel	CATEGORIE 3	71,8	65,9	100	Agglomération				
	18	300	19	700	Bld Georges Mandel					De Durivage à Castaing (traversée du bourg)	Agglomération			
	19	700	20	500	Bld Georges Mandel					Agglomération				
	20	500	21	300	Ffrench	CATEGORIE 2	76,2	69,5	250					
	21	300	21	600	Ffrench									
	21	600	21	850		CATEGORIE 3	71,8	65,9	100					
	21	850	22	200	Poirier					De Ffrench à Poirier				
	22	200	22	550	Poirier	CATEGORIE 4	67,8	62	30					
	22	550	23	50	Gissac					de Poirier à Chateaubrun	Vitesse limitée			
	23	50	23	400	Gissac					Vitesse limitée				
	23	400	24	400	Chateaubrun									
	24	400	26	100	Boisvin	CATEGORIE 3	72,2	65,6	100					
26	100	27	300	Courcelle	de Chateaubrun à limite de St François									

(*) Ces sections de route étant à la limite de deux communes, elles sont identifiées également dans la commune adjacente.

Carte :

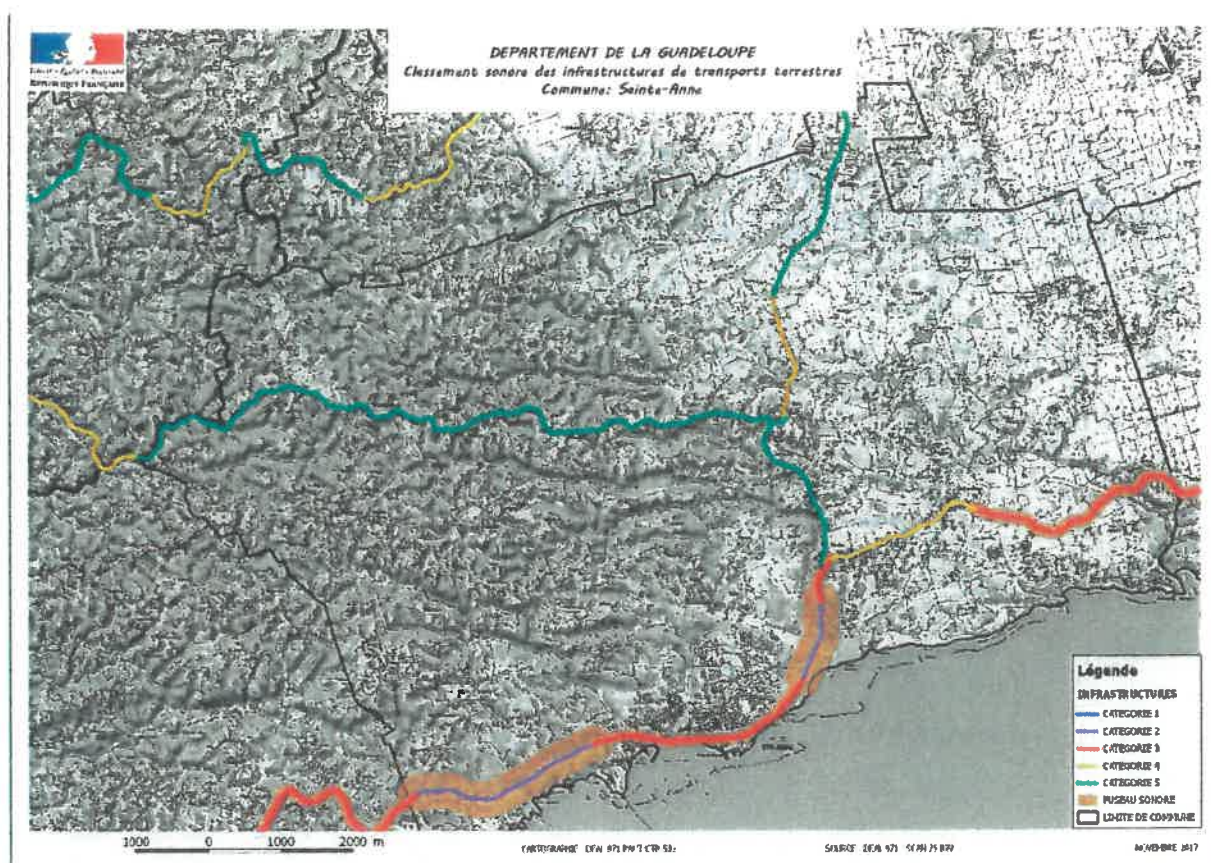

Commune de Sainte-Rose

Tableau des voies classées :

ROUTE	PR début	PR fin	Repère	Identification	Catégorie	L'Avq. j moy	L'Avq. n moy	Largeur secteur	Observations		
N0002	66	0	66	450	Madame	de Madame à la rivière Madame	CATEGORIE 3	71,9	66	100	
	66	450	67	250	Pointe à Roche	de la rivière Madame à la Ramée	CATEGORIE 2	76,3	69,6	250	
	67	250	68	0	Le Comté de Lohéac			76,3	69,6	250	
	68	0	68	500	La Ramée			76,3	69,6	250	
	68	500	69	300	Sainte-Marie	traversée du bourg et de Viard	CATEGORIE 3	71,9	66	100	Agglomération
	69	300	69	400	Chemin Rivière Salée			71,9	66	100	Agglomération
	69	400	70	0	Rocade des Cités Unies			71,9	66	100	Agglomération
	70	0	70	500	Av. des Cités Unies			71,9	66	100	Agglomération
	70	500	71	500	Rue nationale			71,9	66	100	Agglomération
	71	500	72	0	Mon Plaisir			74,2	67,7	100	
	72	0	73	0	Viard	74,2	67,7	100	Agglomération		
	73	0	73	800	L'Ilet	de Viard à Moustique	CATEGORIE 2	76,3	69,6	250	
	73	800	74	400	Léotard			76,3	69,6	250	
	74	400	75	750	Moustiques	de Moustique à la Boucan	CATEGORIE 3	74,2	67,7	100	
	75	750	76	700	Les Anceneaux			74,2	67,7	100	
	76	700	77	500	La Boucan			71,9	66	100	Agglomération

Carte :

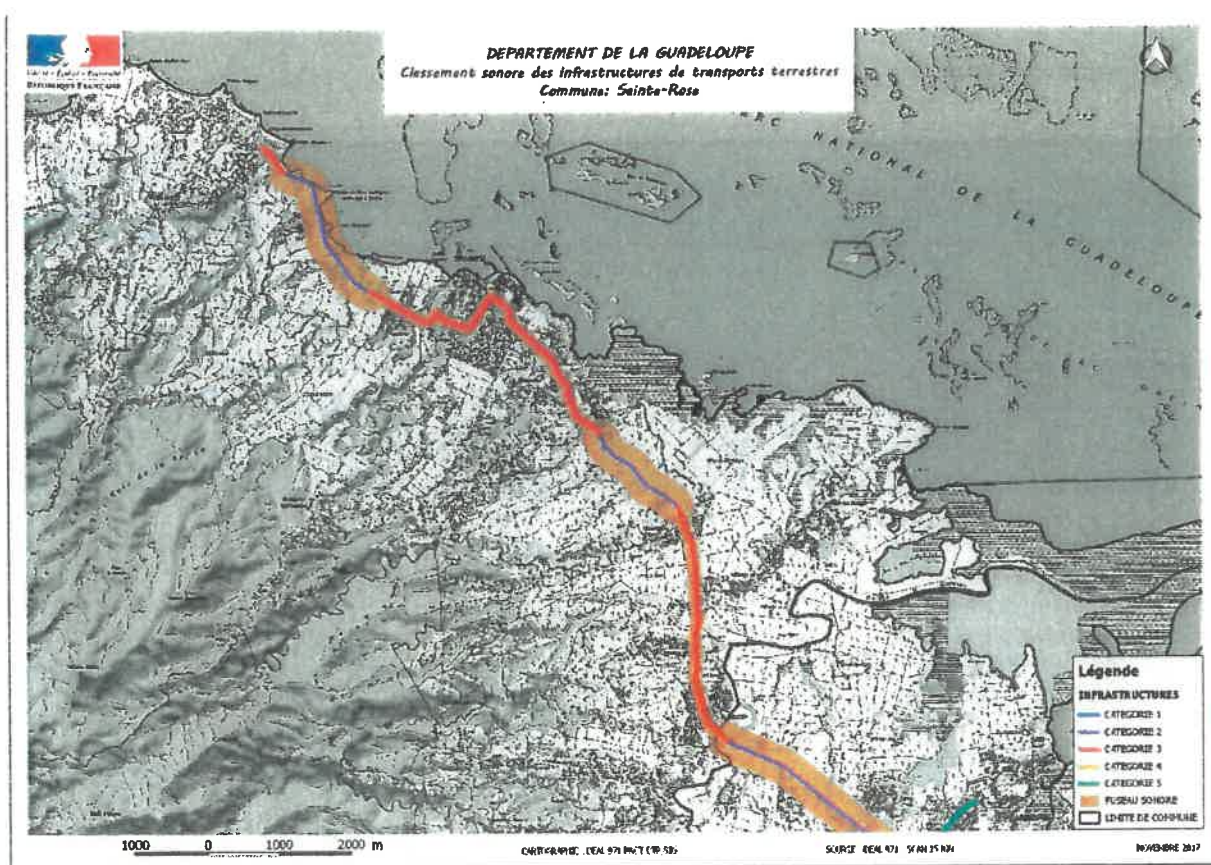

Commune de Trois-Rivières

Tableau des voies classées :

ROUTE	PR début		PR fin		Repère	Identification	Catégorie	L'Aeq_ou	L'Aeq_nuit	Largeur secteur	Observations
D0006	0	0	1	500		de la RN 1 au bourg	CATEGORIE 4	69,3	61,4	30	Nouveau tronçon
	1	500	8	100		du bourg à Blondeau	CATEGORIE 5	64,3	56,6	10	Agglomération Nouveau tronçon
	8	100	8	500		de Blondeau à limite Vieux Fort	CATEGORIE 4	69,3	61,4	30	
N0001	8	600	10	550	La Regrettée	de la limite de Gourbeyre à la limite de Capesterre B-E	CATEGORIE 3	73,5	66,2	100	
	10	550	10	850				73,5	66,2	100	
	10	850	12	0				73,6	66,4	100	
	12	0	12	400	L'Hermitage			73,5	66,2	100	
	12	400	13	635	Réduit			73,5	66,2	100	
	13	635	14	0	Réduit			73,5	66,2	100	70km/h sens PR croissant
	14	0	14	170	Schoelcher			75,7	69	100	70km/h sens PR croissant
	14	170	15	50	Schoelcher			73,6	67,1	100	70km/h dans les 2 sens
	15	50	15	100	Schoelcher			75,7	69	100	70km/h sens PR décroissant
	15	100	16	0	Schoelcher			75,7	69	100	
16	0	16	400	Sapotille	75,7	69	100				

Carte :

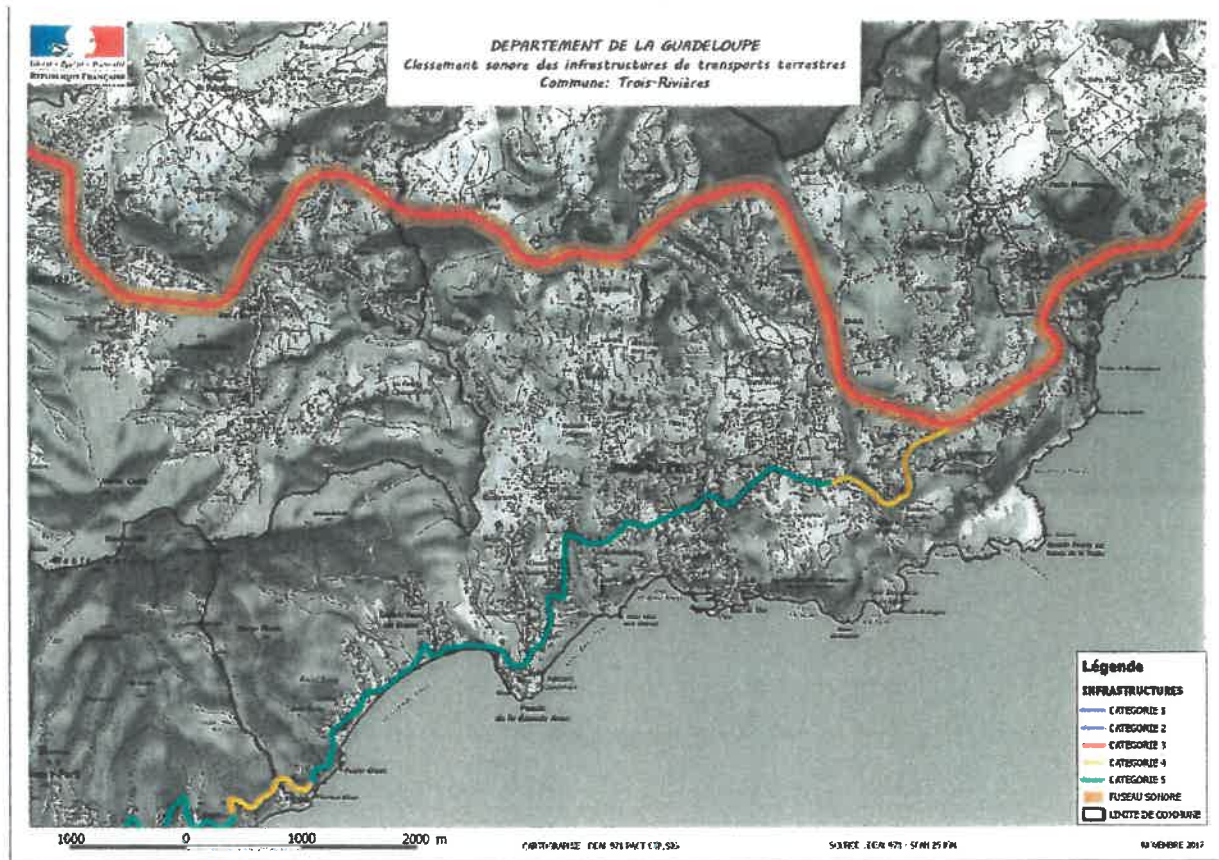

Commune de Vieux-Fort

Tableau des voies classées :

ROUTE	PR début		PR fin		Repère	Identification	Catégorie	L.Aeq. J our	L.Aeq. n uit	Largeur secteur	Observations
D0006	8	500	9	200		de Trois Rivières à Beauséjour	CATEGORIE 4	69,3	61,4	30	
	9	200	13	200		de Beauséjour à En Bas Pis	CATEGORIE 5	64,3	56,6	10	
	13	200	15	600		de L'Anse Dupuy à Gourbeyre	CATEGORIE 4	68,8	60,9	30	Nouveau tronçon

Carte :

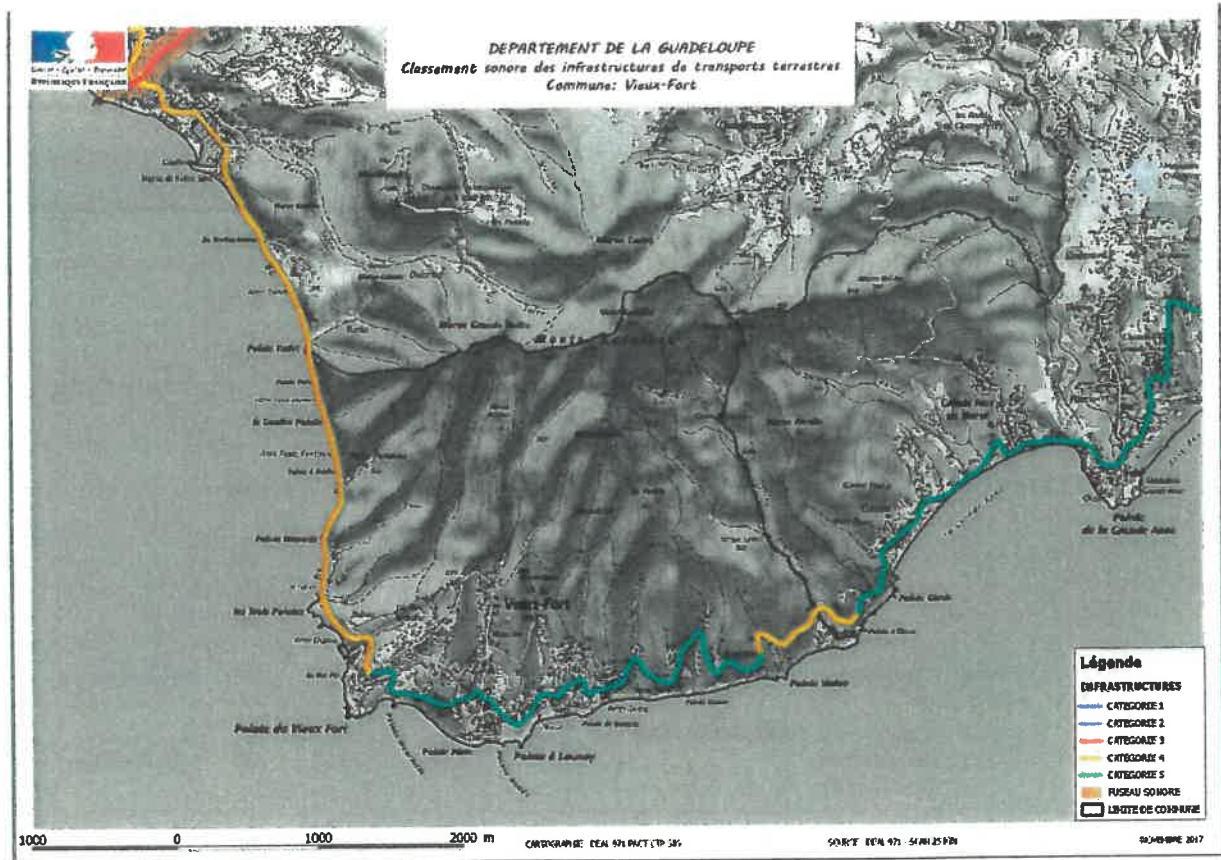

Commune de Vieux-Habitants

Tableau des voies classées :

ROUTE	PK début	PK fin	Reperç	Identification	Catégorie	LAeq j sur	LAeq n uit	Largeur secteur	Observations		
N0002	6	800	7	600	Val de l'Orge	de la limite de Baillif au bourg	CATEGORIE 3	70,9	64,2	100	
	7	600	9	500	Val de l'Orge			70,9	64,2	100	
	9	500	9	800	Rocroy			70,9	64,2	100	
	9	800	10	200	Rocroy			70,9	64,2	100	
	10	200	10	750	Pte du Corps de Garde			70,9	64,2	100	
	10	750	11	0				70,9	64,2	100	
	11	0	11	350				70,9	64,2	100	
	11	350	11	900	Bld Hatchi	traversée du bourg	CATEGORIE 4	66,4	60,6	30	Agglomération
	11	900	12	300	Rue Beaugendre - Bld Nicolas			66,4	60,6	30	Agglomération
	12	300	13	900	Le Bouchu	du bourg à Tarare	CATEGORIE 3	70,9	64,2	100	
	13	900	14	750	Mornes à Jules			70,9	64,2	100	
	14	750	15	350	Marigot	de Taarare à Marigot	CATEGORIE 4	66,4	60,6	30	Agglomération
	15	350	15	650	Marigot			66,4	60,6	30	Agglomération
	15	650	16	450	Marigot			66,4	60,6	30	Agglomération
	16	450	16	800	Pointe Dibuque	de Marigot à la limite de Bouillante	CATEGORIE 3	70,9	64,2	100	
	16	800	17	0	Anse à la Barque			70,9	64,2	100	

Carte :

