

ATELIER D'ARCHITECTURE BERTHELOT MOCKA CELESTINE

COMMUNE DE BASSE-TERRE

NOUVEL HOTEL DE POLICE DE BASSE-TERRE

MAITRE D'OUVRAGE



ETAT - MINISTERE DE L'INTERIEUR
MONSIEUR LE PREFET DE LA REGION GUADELOUPE
Palais d'Orléans
rue Lardenoy
97109 BASSE-TERRE

CONDUCTEUR D'OPERATION
(GROUPEMENT AMO)



ARCHI'ILES CONCEPT
29D - Résidence terrasse de la Loge
97110 POINTE-A-PITRE
T : 05 90 91 53 88 Email : aic.gp@wanadoo.fr



MENIGHETTI PARVIS
Centre d'Affaires Actualis
44 rue Henri Becquerel
BP 2309
97110 POINTE-A-PITRE
Email : florianne.troche@menighetti.fr



CIMEX
19 Faubourg Alexandre ISSAC
97110 POINTE-A-PITRE
Email : paulinemeunier.cimex@orange.fr

MAITRISE D'OEUVRE

ARCHITECTES



AABMC SARL
Immeuble Odyssée - 1^{er} étage, porte 2
ZAC de Colin - 97170 PETIT-BOURG
T : 05 90 95 85 34 Email : secretariat.bmc@wanadoo.fr

BET STRUCTURE
ET SECOND OEUVRE



BETCI
Immeuble Raphaël - lot n°13
ZAC de Houelbourg - ZI de Jarry 97122 BAIE-MAHAULT
T : 05 90 38 06 26 Email : betci@groupe-encelade.com

BET FLUIDES et HQE



F.I. Ingénierie
7 Immeuble Génédis - ZI La Lézarde
97232 LE LAMENTIN
T : 05 96 51 78 58 Email : fi501@wanadoo.fr

BET ACOUSTIQUE



SIGMA ACOUSTIQUE
Séveyrac
12 330 SALLES LA SOURCE
T : 05 65 62 78 92 Email : sigma.acoustique@orange.fr

BUREAU DE CONTROLE

SOCOTEC
Centre Commerciale La Rocade
Grand Camp Nord
97142 LES ABYMES
T : 05 90 48 12 70 Email : guadeloupe@socotec.com

COORDINATEUR SPS

SOCOTEC
Centre Commerciale La Rocade
Grand Camp Nord
97142 LES ABYMES
T : 05 90 48 12 70 Email : guadeloupe@socotec.com

DATE	NOM DU PLAN	PHASE	ECH:	N° PLAN
10/05/2020	ENVELOPPE DU PROJET	ANNEXE		8.1.4

DATES	IND:	MODIFICATIONS

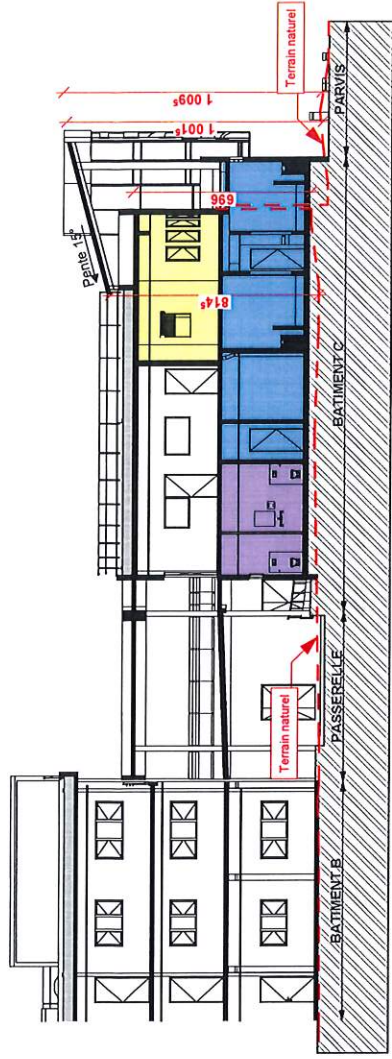

FF - COUPE TRANSVERSALE BÂTIMENT C ET PASSERELLE



EE - COUPE LONGITUDINALE BÂTIMENT B ET TRANSVERSALE BÂTIMENT C

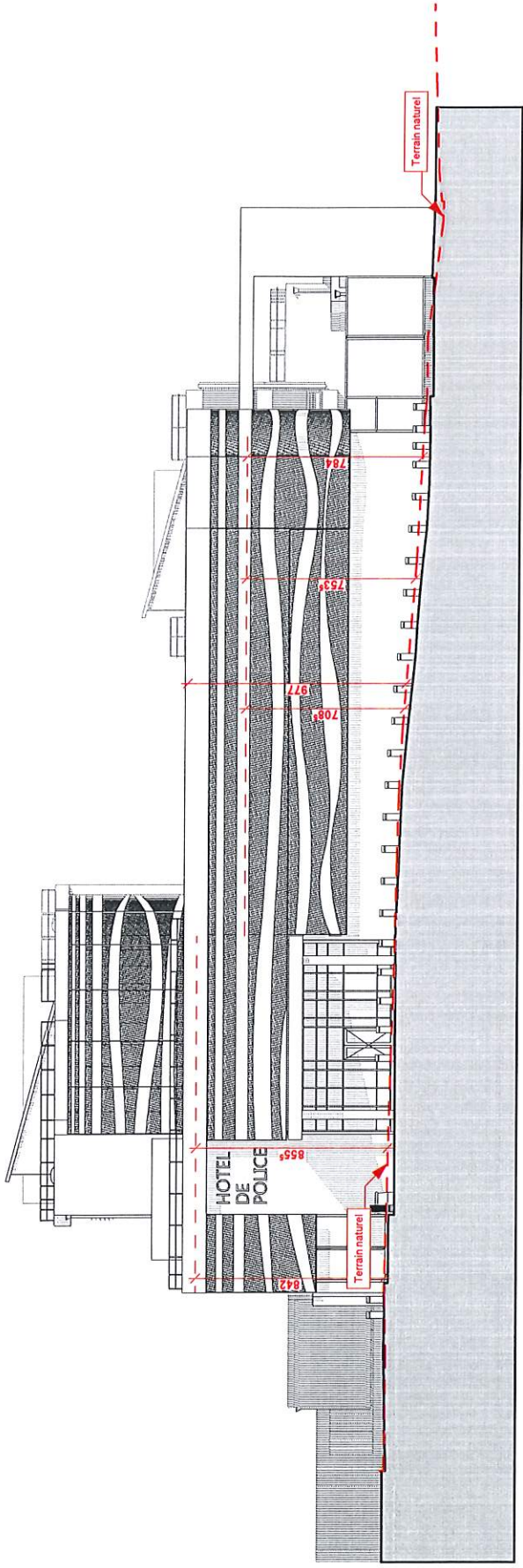

FACADE BAT NEUF AVEC RESILLE

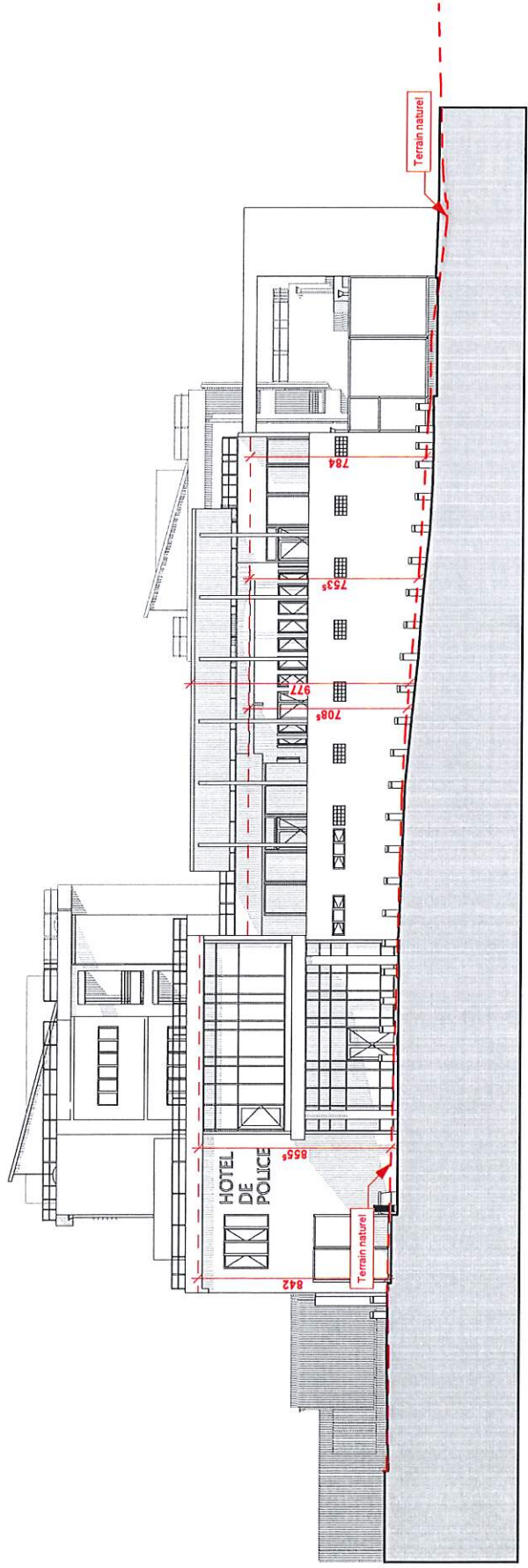

FACADE BAT NEUF SANS RESILLE

