Projet d'ombrières photovoltaïques

Commune des Abymes (971)

Annexe 2 : Plan de Situation

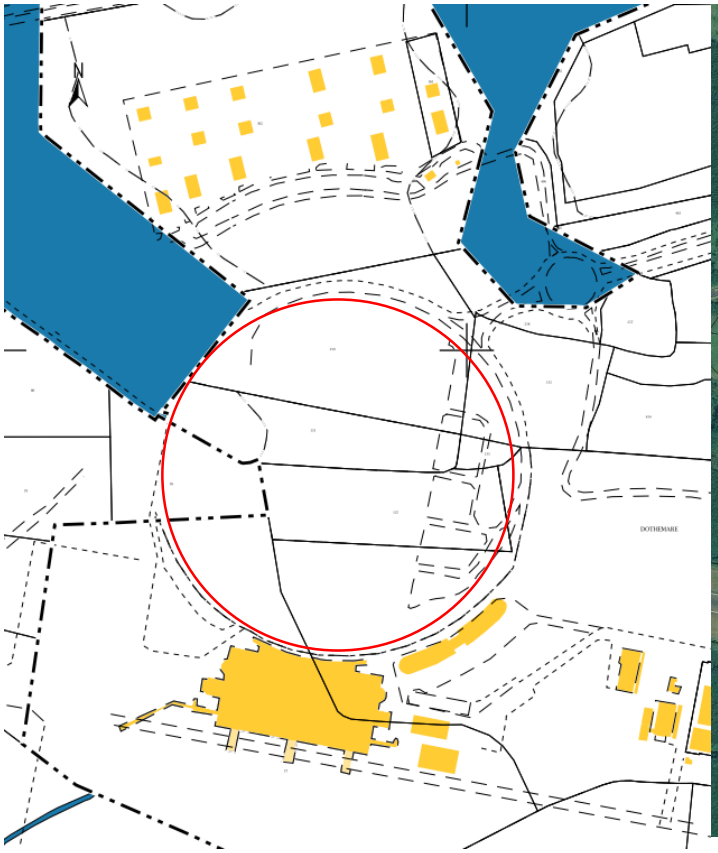

Projet d'ombrières photovoltaïques

Commune des Abymes (971)

Annexe 3 : Photos proches

Annexe 3 : Photos lointaines

Annexe 4: Plan de Masse

Emprise au sol ombrières : 7993m²

Projet d'ombrières photovoltaïques

Commune des Abymes (971)

Annexe 4: Plan de Masse

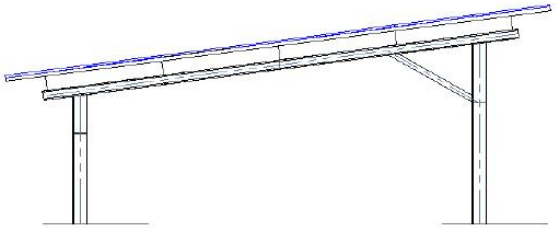

Schéma de coupe d'une structure primaire

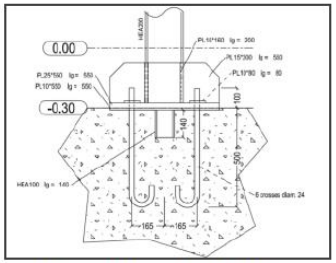

Détail des fondations

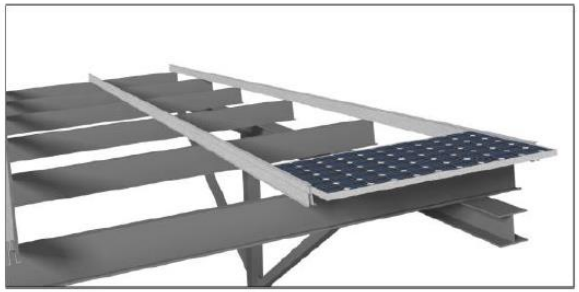

Détail de la structure secondaire

(pose module PV portrait ou paysage)

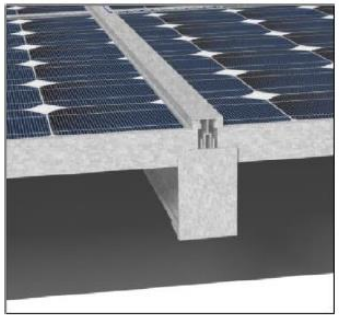

Détail de la structure secondaire

Exemple de réalisations

Projet d'ombrières photovoltaïques

Commune des Abymes (971)
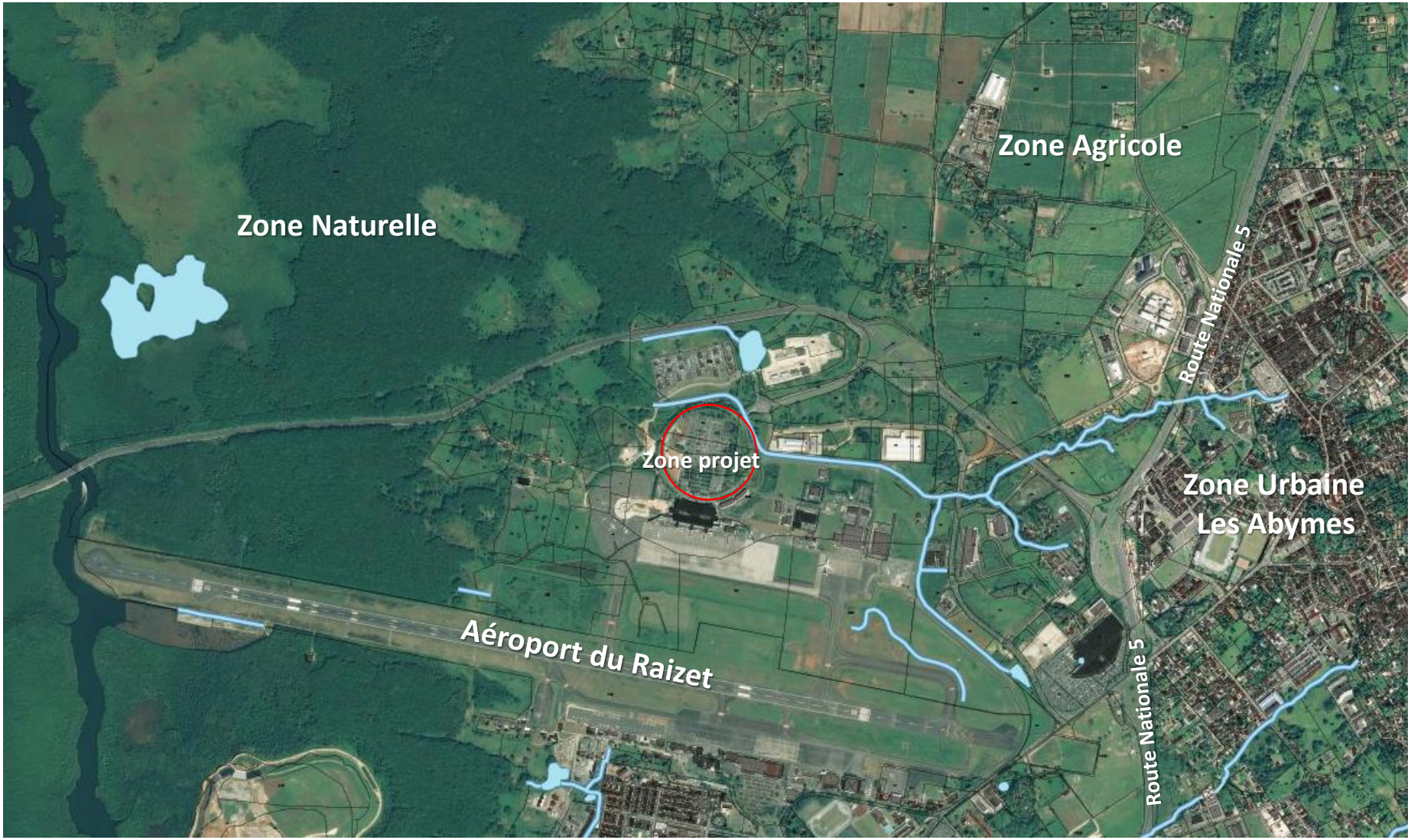
Annexe 5 : Plan des abords