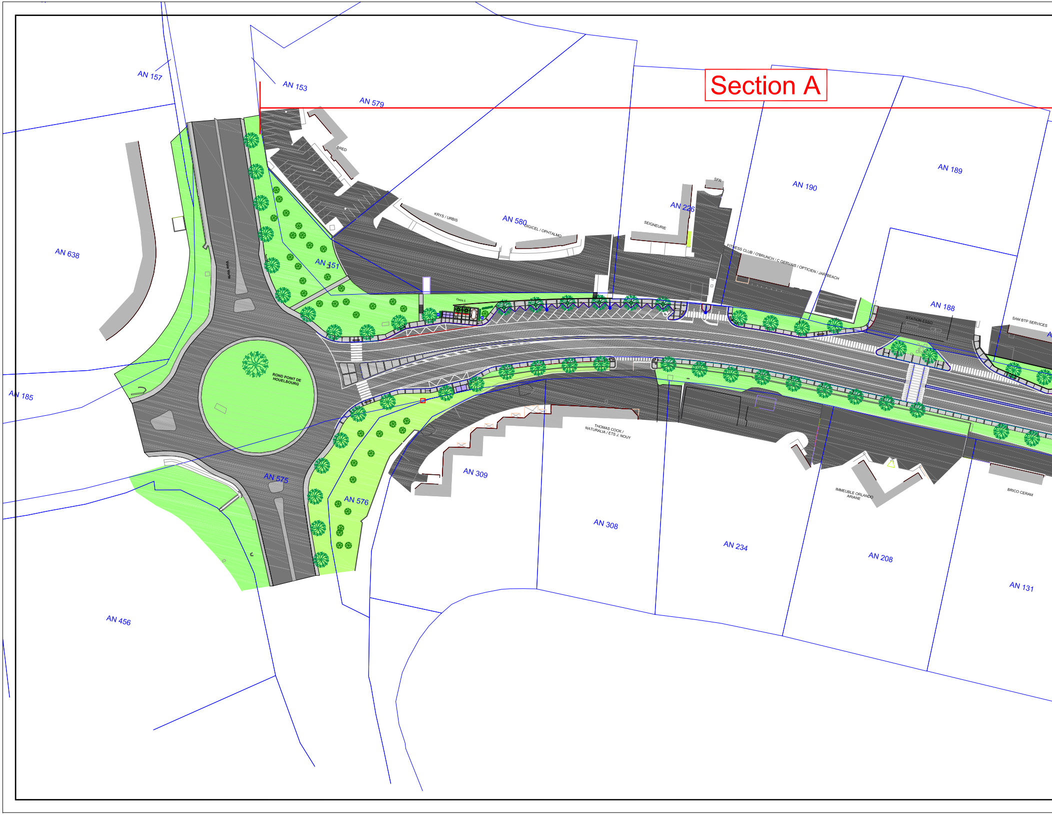

Section A
AN 157
AN 153
AN 579
BRED
AN 638
AN 151
Voie Verte
KRYS / URBIS
AN 580
DIGICEL / OPHTALMO
SEIGNEURIE
AN 226
SFR
AN 190
AN 189
FITNESS CLUB / O'BRUNCH / C GERVAIS / OPTICIEN / JARBEACH
Oasis 5
AN 188
STATION ESSO
SAM BTP SERVICES
ROND POINT DE HOUELBOURG
AN 185
AN 575
AN 576
AN 309
THOMAS COOK / NATURALIA / ETS J. NOUY
AN 308
AN 234
IMMEUBLE ORLANDO ARIANE
AN 208
BRICO CERAM
AN 131
AN 456

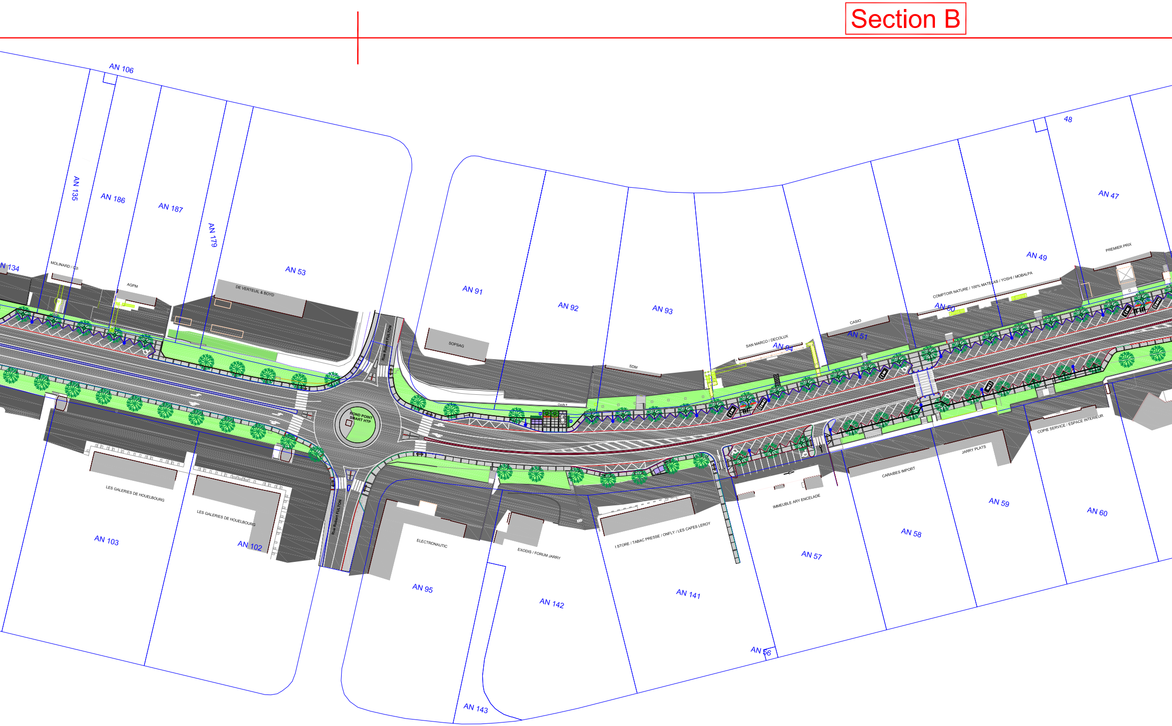
Section B
AN 106
AN 135
AN 186
AN 187
AN 179
AN 53
N 134
MOLINARD / C2i
AGPM
DE VERTEUIL & BOYD
AN 91
AN 92
AN 93
SOPSAG
SDM
SAN MARCO / DECOLUX
AN 94
CASIO
AN 51
AN 50
COMPTOIR NATURE / 100% MATELAS / YOSHI / MOBALPA
AN 49
AN 47
48
PREMIER PRIX
Rue Robert FULTON
ROND POINT SMART HTP
Rue Robert FULTON
LES GALERIES DE HOUELBOURG
LES GALERIES DE HOUELBOURG
AN 103
AN 102
ELECTRONAUTIC
AN 95
EXODIS / FORUM JARRY
AN 142
AN 143
I STORE / TABAC PRESSE / ONFLY / LES CAFES LEROY
AN 141
AN 56
IMMEUBLE ARY ENCELADE
AN 57
CARAIBES IMPORT
AN 58
JARRY PLATS
AN 59
COPIE SERVICE / ESPACE INTERIEUR
AN 60

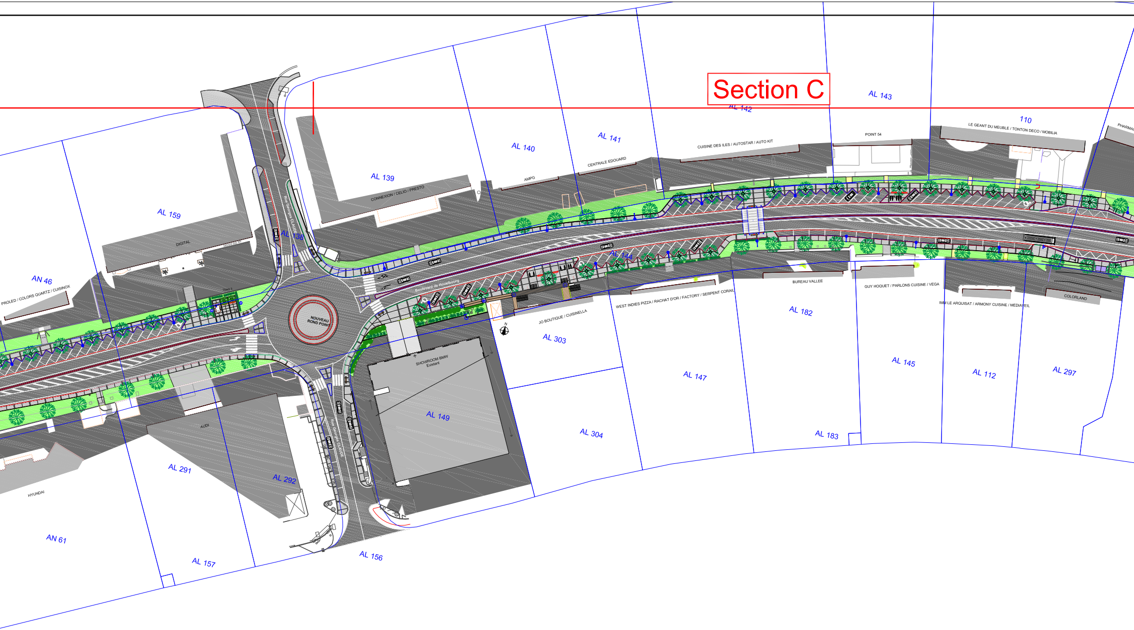
Section C
AL 142
AL 143
110
LE GEANT DU MEUBLE / TONTON DECO / MOBILIA
PHARMAC
POINT 54
CUISINE DES ILES / AUTOSTAR / AUTO KIT
AL 141
CENTRALE EDOUARD
AL 140
AMPG
AL 139
CONNEXION / CELIO / PRESTO
AL 159
DIGITAL
Rue Georges CLAUDE
AL 138
AN 46
PROLED / COLORS QUARTZ / CUISINOX
Boulevard de Houelbourg
NOUVEAU ROND POINT
AL 144
N
SHOWROOM BMW Existant
JO BOUTIQUE / CUISINELLA
AL 303
WEST INDIES PIZZA / RACHAT D'OR / FACTORY / SERPENT CORAIL
BUREAU VALLEE
AL 182
GUY HOQUET / PARLONS CUISINE / VEGA
IMM LE ARQUISAT / ARMONY CUISINE / MEDIAVEIL
COLORLAND
AL 147
AL 145
AL 112
AL 297
AL 149
AL 304
AL 183
AUDI
AL 291
AL 292
Rue Georges CLAUDE
HYUNDAI
AN 61
AL 157
AL 156

Section D

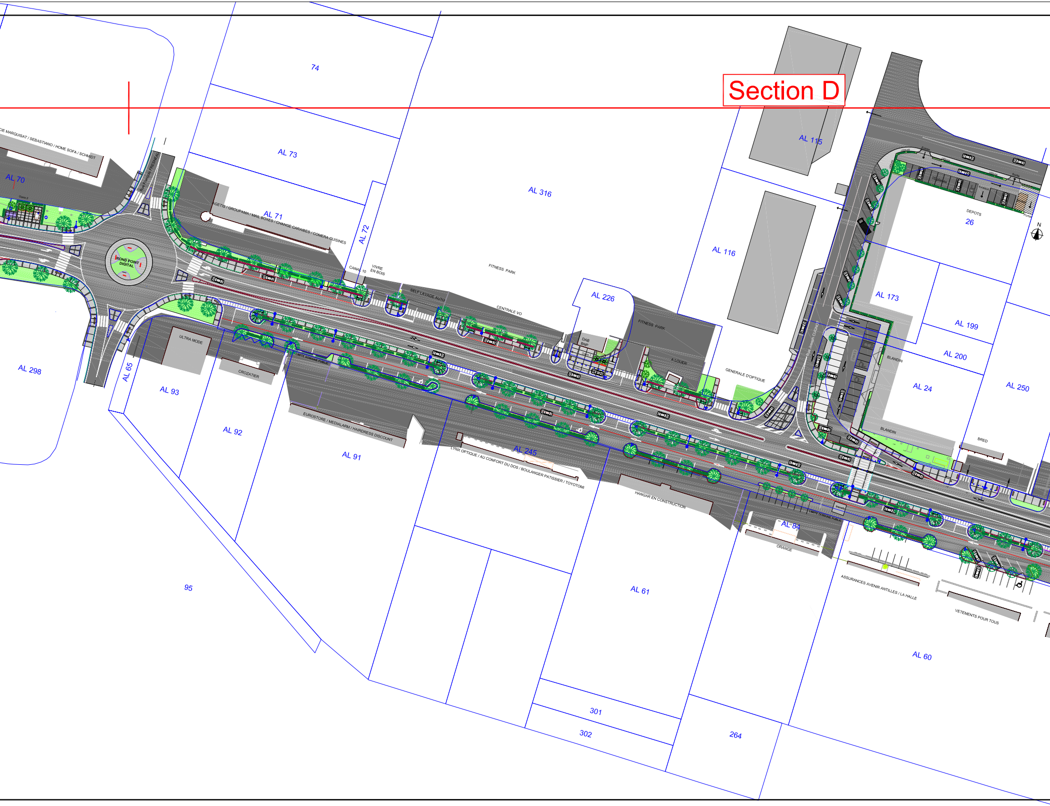
74
AL 73
AL 71
AL 72
AL 316
AL 70
CIE MARQUISAT / SEBASTIANO / HOME SOFA / SCHMIDT
Rue François FRESNEAU
Oasis 2
AGETIS / GROUPAMA / MAIL BOXES / CHANGE CARAIBES / COMERA CUISINES
ROND POINT DIGITAL
CANAL 10
VIVRE EN BOIS
FITNESS PARK
SELF LAVAGE AUTO
CENTRALE VO
AL 226
FITNESS PARK
DAB BNP
A LOUER
GENERALE D'OPTIQUE
AL 116
AL 115
Entrée
15 places
livraison
Sortie
DEPOTS
26
N
AL 173
AL 199
AL 200
AL 24
AL 250
Rue Joseph CUGNOT
BLANDIN
BLANDIN
BRED
AL 298
AL 65
AL 93
ULTRA MODE
CROZATIER
LIMITE DOMAINE PUBLIC
AL 92
EUROSTORE / MEDIALARM / HAIRDRESS DISCOUNT
AL 91
AL 245
LYNX OPTIQUE / AU CONFORT DU DOS / BOULANGER PATISSIER / TOYOTOMI
HANGAR EN CONSTRUCTION
AL 84
LIMITE DOMAINE PUBLIC
ORANGE
ASSURANCES AVENIR ANTILLES / LA HALLE
VETEMENTS POUR TOUS
95
AL 61
AL 60
301
302
264

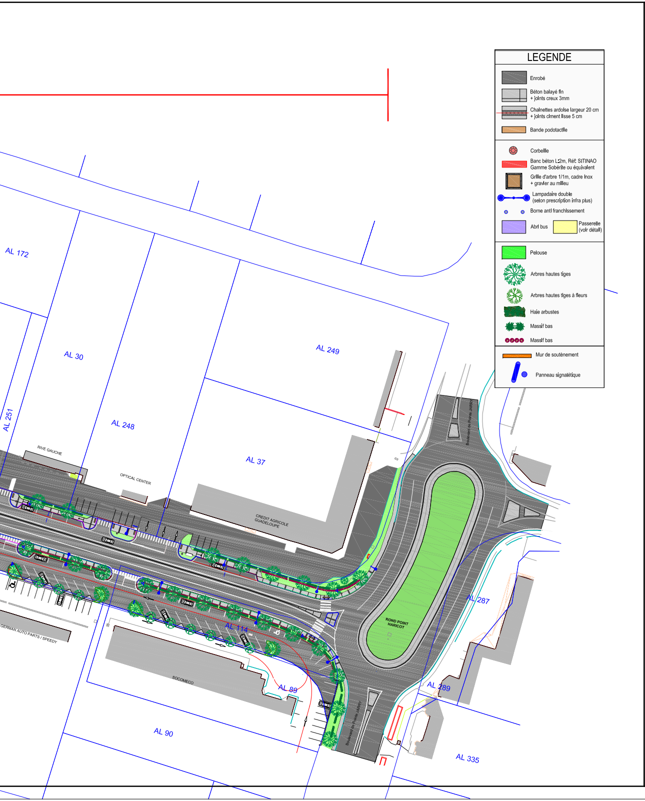
LEGENDE
▨ Enrobé
▨ Béton balayé fin + joints creux 3mm
▨ Chainettes ardoise largeur 20 cm + joints ciment lisse 5 cm
🟧 Bande podotactile
● Corbeille
🟥 Banc béton L:2m, Réf: SITINAO Gamme Sobérite ou équivalent
▨ Grille d'arbre 1/1m, cadre Inox + gravier au milieu
Lampadaire double (selon prescription infra plus)
● Borne anti franchissement
🟪 Abri bus
🟨 Passerelle (voir détail)
🟩 Pelouse
Arbres hautes tiges
Arbres hautes tiges à fleurs
Haie arbustes
Massif bas
Massif bas
🟧 Mur de soutènement
Panneau signalétique
AL 172
AL 30
AL 249
AL 251
AL 248
AL 37
RIVE GAUCHE
OPTICAL CENTER
CREDIT AGRICOLE GUADELOUPE
Boulevard de Pointe JARRY
ROND POINT HARICOT
AL 287
AL 114
AL 89
AL 289
GERMAN AUTO PARTS / SPEEDY
SOCOMECO
AL 90
AL 335

REGION GUADELOUPE

DIRECTION DES TRAVAUX ROUTIERS

SERVICE DE LA CONSTRUCTION DES ROUTES

VILLE DE BAIE-MAHAULT
Route Nationale 10
Lieu-dit "Houelbourg"

AMENAGEMENT DU BOULEVARD DE HOUELBOURG

ETUDES PRELIMINAIRES

BET : infraplus

PLAN D'AMENAGEMENT

NOVEMBRE 2017

02

17DAR02/204

INDICE	DATE	MODIFICATION
A		
B		
C		

Dressé par
le chef de projet
soussigné
Baie-Mahault , le

Présenté par
le directeur des travaux routiers
soussigné
Basse-Terre , le P. MATHEY

Vu et vérifié par
le chef du service construction des routes
soussigné
Basse-Terre , le J-L. URBINO

Accepté par
le président du conseil régional
soussigné
Basse-Terre , le A. CHALUS