ANNEXE N°6

CARTES DE BRUITS STRATEGIQUES

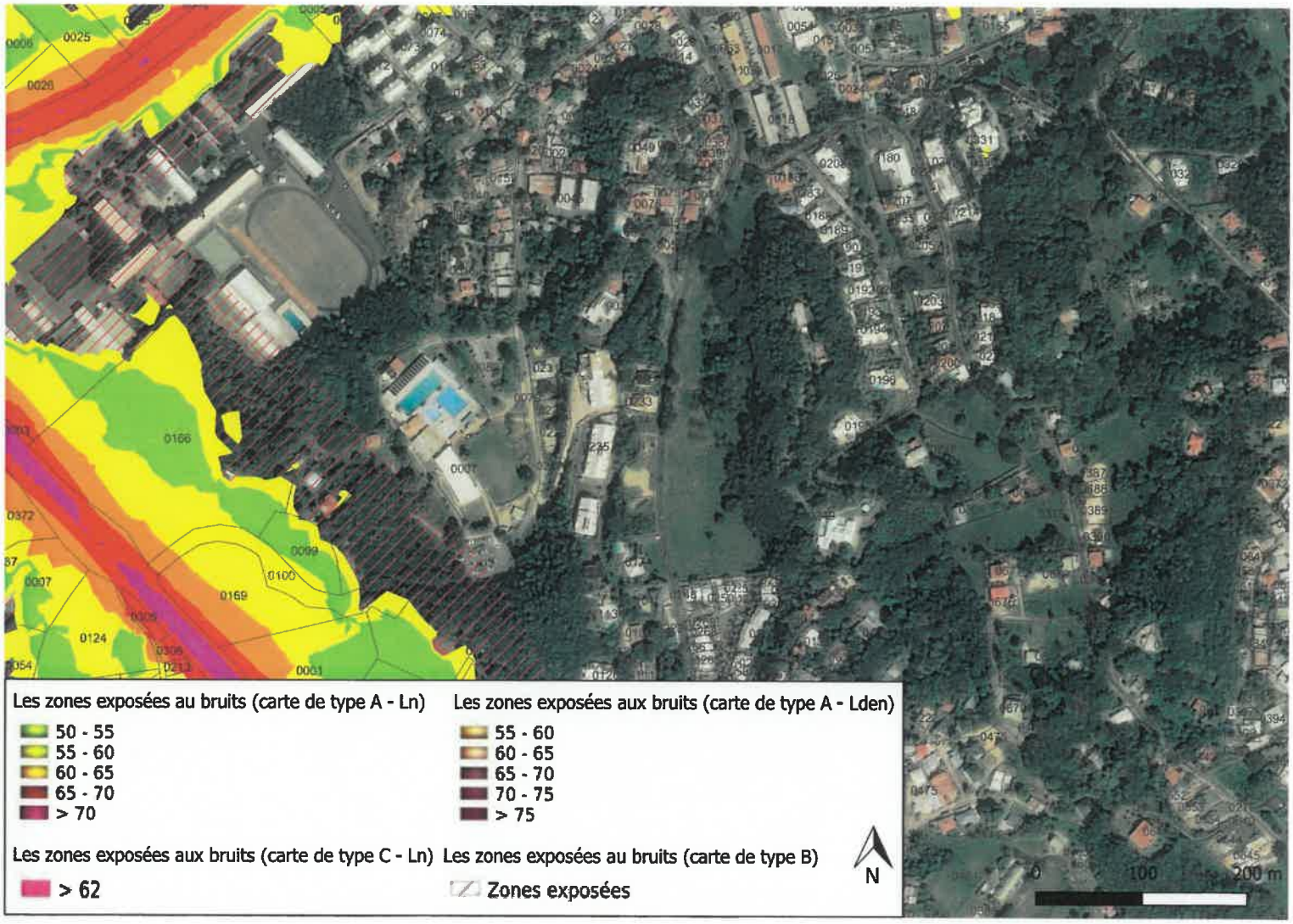
Les zones exposées au bruits (carte de type A - Ln)
50 - 55
55 - 60
60 - 65
65 - 70
> 70
Les zones exposées aux bruits (carte de type A - Lden)
55 - 60
60 - 65
65 - 70
70 - 75
> 75
Les zones exposées aux bruits (carte de type C - Ln)
> 62
Les zones exposées au bruits (carte de type B)
Zones exposées
N
0
100
200 m