

**Annexe II : Plan de situation au 1/25000**

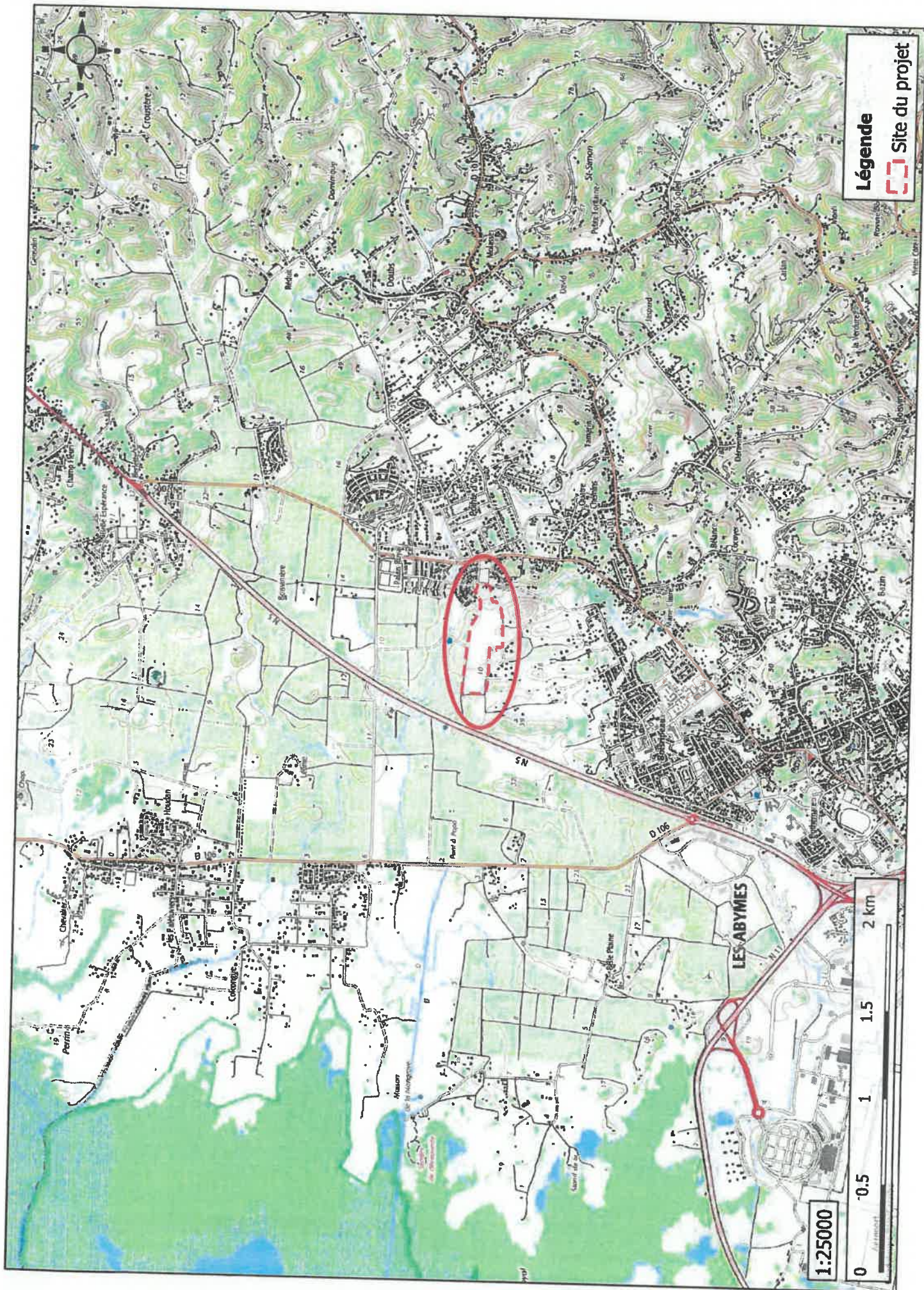

1:25000



Légende  
Site du projet





## Conception-réalisation : Redéploiement du Pôle Parents-Enfant sur le site de Palais Royal



<b>Maitre d'ouvrage :</b> SOCIÉTÉ ANONYME INVESTISSEMENT DE BIEN-ÊTRE À PARIS Rue de Charente 91123 PALAIS ROYAL - PARIS CEDEX 13	<b>MANDATAIRE :</b> BOCE PROTECTOR Immobilier Foncier - Responsable de Mandats 17123 Saint Mandé
<b>Mandataires Entreprise générale :</b> BOUTINON Rue de l'Industrie - Avenue Couffé 91123 PALAIS ROYAL tel : 01 39 31 03 29	<b>Architecte :</b> L'YMOGIC 491-51, rue de Charente sur Boulevard Couffé 91123 PALAIS ROYAL tel : 01 39 31 24 89
<b>BET structures/VRD/CS :</b> aménageur des 97123 S.A. S&S 97123 S.A. S&S 741 8000 01 18 09	<b>Conseil en permis :</b> D'YMO S&S 11 rue d'Orléans 91123 PALAIS ROYAL tel : 01 39 31 24 89
<b>BET Fluides :</b> S&S INGENIERIE S.A. Les Aves - Levallois 91123 PALAIS ROYAL tel : 01 39 31 24 89	<b>Entreprise Chimie/Installation Plomberie Mécanique :</b> S&S 24 Vercors - Arvilliers 91123 PALAIS ROYAL tel : 01 39 31 24 89
<b>Entreprise Électrique :</b> ELECTRIC 2, rue des Pêcheurs - Neva, La Vierge 91123 PALAIS ROYAL tel : 01 39 31 24 89	<b>Solutions mobilières :</b> UR La Solis Biocor 250 rue de Pêcheurs 1 91000 APT tel : 01 39 31 24 89

<b>SITE</b>	
<b>PHOTOGRAPHIE DU SITE DANS UN ENVIRONNEMENT LOINTAIN</b>	
Numéro de permis : <b>PC 8</b>	
Date : <b>30.07.2019</b>	
<b>BRETAGNE</b>	<b>TYPE IDENTIFICATION</b>
<b>ANA</b>	<b>PC IMG</b>
<b>PPE</b>	<b>LOT</b>
<b>INDEX</b>	<b>INDEX</b>

**Annexe IV : Plan du projet**



## **Annexe V : Plan des abords**

