

Commissariat des Affaires
Département de la Guadeloupe

ETUDE HYDRAULIQUE POUR LA REALISATION D'UN CENTRE COMMERCIAL

PLAN DE SITUATION DU PROJET D'AMENAGEMENT (1/ 25 000)

Dessin : OME | Date : 17/12/2021 | Echelle : 1/25 000 | Fichier : 211110



Commune des Abymes
Département de la Guadeloupe

ETUDE HYDRAULIQUE POUR LA REALISATION D'UN CENTRE COMMERCIAL

PROJET DANS LE PAYSAGE LOINTAIN

Dessin : OME | Date: 17/12/2021 | Fichier : 211110 | Photo prise le 15/12/2021 | Echelle Carte IGN : 1/5 000



Prise de vue du projet dans son environnement proche

Commune des Abymes
Département de la Guadeloupe

ETUDE HYDRAULIQUE POUR LA REALISATION D'UN CENTRE COMMERCIAL

PROJET DANS SON ENVIRONNEMENT PROCHE

Dessin : OME | Date: 17/12/2021 | Fichier : 211110 | Photo prise le 15/12/2021 | Echelle Carte IGN : 1/5 000

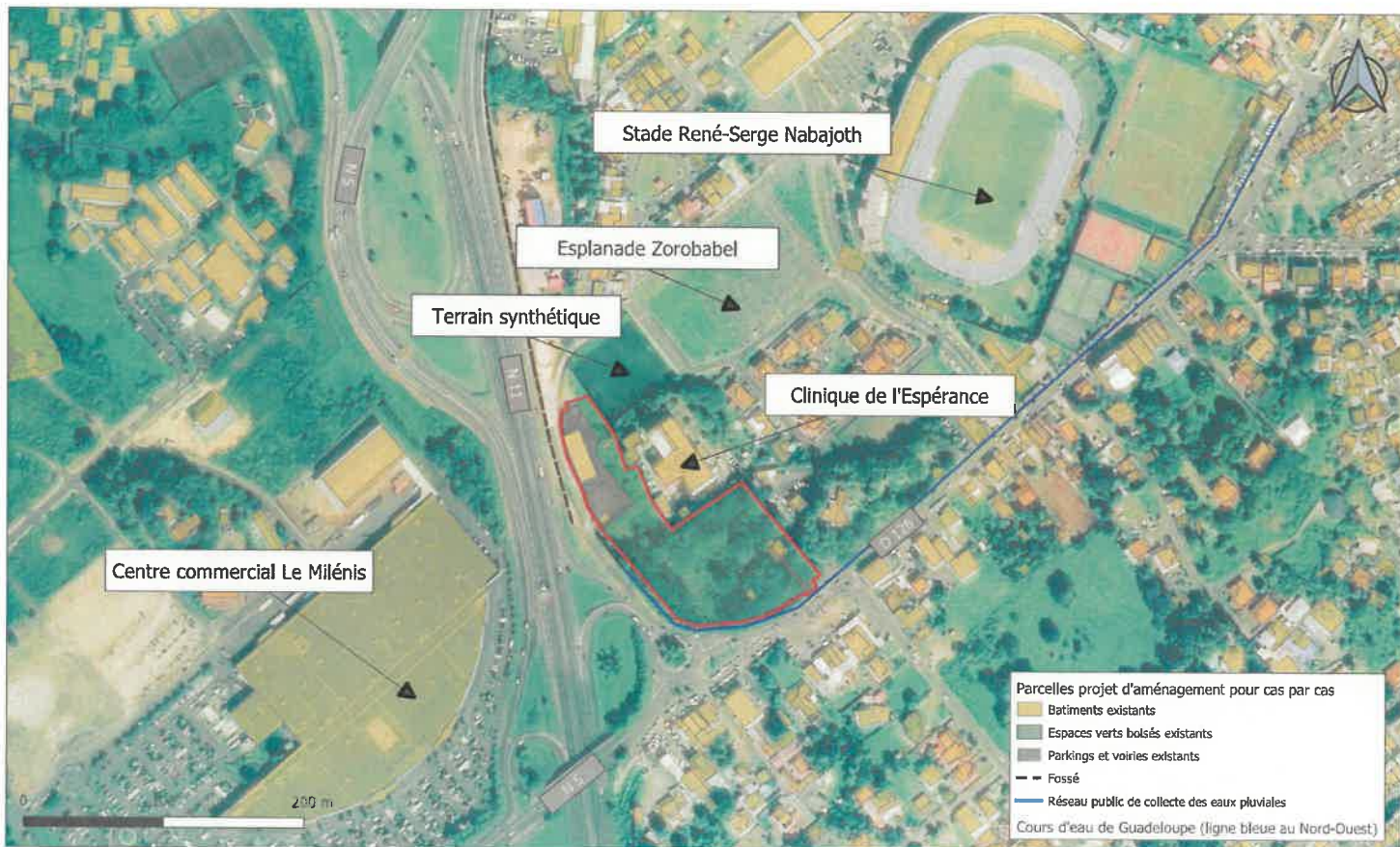

Commune des Azyzas
Département de la Guadeloupe

ETUDE HYDRAULIQUE POUR LA REALISATION D'UN CENTRE COMMERCIAL

PLAN DES ABORDS DU PROJET

Dessin : OME | Date : 17/12/2021 | Echelle : 1/2 500 | Fichier : 211110 | Date de prise des photographies aériennes : 2017 | Dates de prise de l'emprise des bâtiments existants : 2020