



Liberté • Égalité • Fraternité
RÉPUBLIQUE FRANÇAISE

Ministère chargé
de l'environnement

Demande d'examen au cas par cas préalable à la réalisation d'une étude d'impact

Article R. 122-3 du code de l'environnement



N° 14734*02

*Ce formulaire n'est pas applicable aux installations classées pour la protection
de l'environnement*

*Ce formulaire complété sera publié sur le site internet de l'autorité administrative de l'Etat
compétente en matière d'environnement*

Avant de remplir cette demande, lire attentivement la notice explicative

Cadre réservé à l'administration

Date de réception
26/08/2014

Dossier complet le

N° d'enregistrement

1. Intitulé du projet

2. Identification du maître d'ouvrage ou du pétitionnaire

2.1 Personne physique

Nom **MOLINIÉ**

Prénom **PHILIPPE**

2.2 Personne morale

Dénomination ou raison sociale

Nom, prénom et qualité de la personne
habilitée à représenter la personne morale

RCS / SIRET

Forme juridique

Joignez à votre demande l'annexe obligatoire n°1

3. Rubrique(s) applicable(s) du tableau des seuils et critères annexé à l'article R. 122-2 du code de l'environnement et dimensionnement correspondant du projet

N° de rubrique et sous rubrique	Caractéristiques du projet au regard des seuils et critères de la rubrique
Defrichement d'une superficie de 2 Hectar 500	

4. Caractéristiques générales du projet

Doivent être annexées au présent formulaire les pièces énoncées à la rubrique 8.1 du formulaire

4.1 Nature du projet

Plantation d'arbre Fruitiers.

4.2 Objectifs du projet

est une plantation d'autres fruitiers.

4.3 Décrivez sommairement le projet

4.3.1 dans sa phase de réalisation

Defrichent. Mécaniser - abattage.
stockage de pierres.
bûis pour faire du charbon.

4.3.2 dans sa phase d'exploitation

Pour planter des arbres fruitiers

4.4.1 A quelle(s) procédure(s) administrative(s) d'autorisation le projet a-t-il été ou sera-t-il soumis ?

La décision de l'autorité administrative de l'Etat compétente en matière d'environnement devra être jointe au(x) dossier(s) d'autorisation(s).

Autorisation de Défrichement et Derogation
espèces protégées

4.4.2 Précisez ici pour quelle procédure d'autorisation ce formulaire est rempli

Autorisation de Défrichement.

4.5 Dimensions et caractéristiques du projet et superficie globale (assiette) de l'opération - préciser les unités de mesure utilisées

Grandeurs caractéristiques	Valeur
2 Hectar 500	2 Hectar 5000
Superficie Totale 51	5 Hectar 600

4.6 Localisation du projet

Adresse et commune(s)
d'implantation

Vieux Habitant
Valle de Dougenne.

Coordonnées géographiques¹ Long. ___° ___' ___" ___ Lat. ___° ___' ___" ___

Pour les rubriques 5° a), 6° b) et d), 8°, 10°, 18°, 28° a) et b), 32° ; 41° et 42° :

Point de départ : Long. ___° ___' ___" ___ Lat. ___° ___' ___" ___

Point d'arrivée : Long. ___° ___' ___" ___ Lat. ___° ___' ___" ___

Communes traversées :

4.7 S'agit-il d'une modification/extension d'une installation ou d'un ouvrage existant ?

Oui Non

4.7.1 Si oui, cette installation ou cet ouvrage a-t-il fait l'objet d'une étude d'impact ?

Oui Non

4.7.2 Si oui, à quelle date a-t-il été autorisé ?

4.8 Le projet s'inscrit-il dans un programme de travaux ?

Oui Non

Si oui, de quels projets se compose le programme ?

¹ Pour l'outre-mer, voir notice explicative

5.1 Occupation des sols

Quel est l'usage actuel des sols sur le lieu de votre projet ?

Boisement de campagne et quénénette
et des Renses.

Existe-t-il un ou plusieurs documents d'urbanisme (ensemble des documents d'urbanisme concernés) réglementant l'occupation des sols sur le lieu/tracé de votre projet ?

Oui Non

Si oui, intitulé et date
d'approbation :
Précisez le ou les
règlements applicables à
la zone du projet

Pour les rubriques 33° à 37°, le ou les documents ont-ils fait l'objet d'une évaluation
environnementale ?

Oui Non

5.2 Enjeux environnementaux dans la zone d'implantation envisagée :

Complétez le tableau suivant, par tous moyens utiles, notamment à partir des informations disponibles sur le site internet
<http://www.developpement-durable.gouv.fr/etude-impact>

Le projet se situe-t-il :	Oui	Non	Lequel/Laquelle ?
dans une zone naturelle d'intérêt écologique, faunistique et floristique de type I ou II (ZNIEFF) ou couverte par un arrêté de protection de biotope ?	<input type="checkbox"/>	<input type="checkbox"/>	
en zone de montagne ?	<input type="checkbox"/>	<input checked="" type="checkbox"/>	Non
sur le territoire d'une commune littorale ?	<input checked="" type="checkbox"/>	<input type="checkbox"/>	
dans un parc national, un parc naturel marin, une réserve naturelle (régionale ou nationale) ou un parc naturel régional ?	<input type="checkbox"/>	<input checked="" type="checkbox"/>	Non
sur un territoire couvert par un plan de prévention du bruit, arrêté ou le cas échéant, en cours d'élaboration ?	<input type="checkbox"/>	<input checked="" type="checkbox"/>	Non

dans une aire de mise en valeur de l'architecture et du patrimoine ou une zone de protection du patrimoine architectural, urbain et paysager ?

Non

dans une zone humide ayant fait l'objet d'une délimitation ?

Non

dans une commune couverte par un plan de prévention des risques naturels prévisibles ou par un plan de prévention des risques technologiques ?

Non

si oui, est-il prescrit ou approuvé ?

dans un site ou sur des sols pollués ?

Non

dans une zone de répartition des eaux ?

Non

dans un périmètre de protection rapprochée d'un captage d'eau destiné à l'alimentation humaine ?

Non

dans un site inscrit ou classé ?

Non

Le projet se situe-t-il, dans ou à proximité :

Oui

Non

Lequel et à quelle distance ?

d'un site Natura 2000 ?

Non

d'un monument historique ou d'un site classé au patrimoine mondial de l'UNESCO ?

Non

6. Caractéristiques de l'impact potentiel du projet sur l'environnement et la santé humaine

6.1 Le projet envisagé est-il susceptible d'avoir les incidences suivantes ?

Veillez compléter le tableau suivant :

Domaines de l'environnement :	Oui	Non	De quelle nature ? De quelle importance ? Appréciez sommairement l'impact potentiel
Ressources		<input type="checkbox"/>	<i>NON</i>
	engendre-t-il des prélèvements d'eau ?	<input type="checkbox"/>	<i>NON</i>
	impliquera-t-il des drainages / ou des modifications prévisibles des masses d'eau souterraines ?	<input type="checkbox"/>	<i>NON</i>
	est-il excédentaire en matériaux ?	<input type="checkbox"/>	<i>NON</i>
Milieu naturel	est-il déficitaire en matériaux ?	<input type="checkbox"/>	<i>NON</i>
	Si oui, utilise-t-il les ressources naturelles du sol ou du sous-sol ?	<input type="checkbox"/>	<i>NON</i>
Milieu naturel	est-il susceptible d'entraîner des perturbations, des dégradations, des destructions de la biodiversité existante : faune, flore, habitats, continuités écologiques ?	<input type="checkbox"/>	<i>NON</i>
	est-il susceptible d'avoir des incidences sur les zones à sensibilité particulière énumérées au 5.2 du présent formulaire ?	<input type="checkbox"/>	<i>NON</i>

	Engendre-t-il la consommation d'espaces naturels, agricoles, forestiers, maritimes ?	<input type="checkbox"/> <i>Non</i>
	Est-il concerné par des risques technologiques ?	<input type="checkbox"/> <i>Non</i>
Risques et nuisances	Est-il concerné par des risques naturels ?	<input type="checkbox"/> <i>Non</i>
	Engendre-t-il des risques sanitaires ?	<input type="checkbox"/> <i>Non</i>
	Est-il concerné par des risques sanitaires ?	<input type="checkbox"/> <i>Non</i>
Commodités de voisinage	Est-il source de bruit ?	<input type="checkbox"/> <i>Non</i>
	Est-il concerné par des nuisances sonores ?	<input type="checkbox"/> <i>Non</i>
	Engendre-t-il des odeurs ?	<input type="checkbox"/> <i>Non</i>
	Est-il concerné par des nuisances olfactives ?	<input type="checkbox"/> <i>Non</i>
	Engendre-t-il des vibrations ?	<input type="checkbox"/> <i>Non</i>
	Est-il concerné par des vibrations ?	<input type="checkbox"/> <i>Non</i>

	<p>Engendre-t-il des émissions lumineuses ?</p> <p>Est-il concerné par des émissions lumineuses ?</p>	<p><input type="checkbox"/> <i>Non</i></p> <p><input type="checkbox"/> <i>Non</i></p>
Pollutions	<p>Engendre-t-il des rejets polluants dans l'air ?</p>	<p><input type="checkbox"/> <i>Non</i></p>
	<p>Engendre-t-il des rejets hydrauliques ?</p> <p>Si oui, dans quel milieu ?</p>	<p><input type="checkbox"/> <i>Non</i></p>
	<p>Engendre-t-il la production d'effluents ou de déchets non dangereux, inertes, dangereux ?</p>	<p><input type="checkbox"/> <i>Non</i></p>
Patrimoine / Cadre de vie / Population	<p>Est-il susceptible de porter atteinte au patrimoine architectural, culturel, archéologique et paysager ?</p>	<p><input type="checkbox"/> <i>Non</i></p>
	<p>Engendre-t-il des modifications sur les activités humaines (agriculture, sylviculture, urbanisme / aménagements) ?</p>	<p><input type="checkbox"/> <i>Non</i></p>

6.2 Les incidences du projet identifiées au 6.1 sont-elles susceptibles d'être cumulées avec d'autres projets connus ?

Oui Non Si oui, décrivez lesquelles :

Sans objet.

6.3 Les incidences du projet identifiées au 6.1 sont-elles susceptibles d'avoir des effets de nature transfrontière ?

Oui Non Si oui, décrivez lesquels :

Sans objet.

7. Auto-évaluation (facultatif)

Au regard du formulaire rempli, estimez-vous qu'il est nécessaire que votre projet fasse l'objet d'une étude d'impact ou qu'il devrait en être dispensé ? Expliquez pourquoi.

Non le projet devrait être dispensé d'une étude d'impact car il s'agit d'une replantation d'arbres fruitiers.
Et hectares 500.

8. Annexes

8.1 Annexes obligatoires

Objet	
1	L'annexe n°1 intitulée « informations nominatives relatives au maître d'ouvrage ou pétitionnaire » - non publiée ; X
2	Un plan de situation au 1/25 000 ou, à défaut, à une échelle comprise entre 1/16 000 et 1/64 000 (Il peut s'agir d'extraits cartographiques du document d'urbanisme s'il existe) ; X
3	Au minimum, 2 photographies datées de la zone d'implantation, avec une localisation cartographique des prises de vue, l'une devant permettre de situer le projet dans l'environnement proche et l'autre de le situer dans le paysage lointain ;
4	Un plan du projet <u>ou</u> , pour les travaux, ouvrages ou aménagements visés aux rubriques 5° a), 6° b) et d), 8°, 10°, 18°, 28° a) et b), 32°, 41° et 42° un projet de tracé ou une enveloppe de tracé ;
5	Sauf pour les travaux, ouvrages ou aménagements visés aux rubriques 5° a), 6° b) et d), 8°, 10°, 18°, 28° a) et b), 32°, 41° et 42° : plan des abords du projet (100 mètres au minimum) pouvant prendre la forme de photos aériennes datées et complétées si nécessaire selon les évolutions récentes, à une échelle comprise entre 1/2 000 et 1/5 000. Ce plan devra préciser l'affectation des constructions et terrains avoisinants ainsi que les canaux, plans d'eau et cours d'eau ;

8.2 Autres annexes volontairement transmises par le maître d'ouvrage ou pétitionnaire

Veuillez compléter le tableau ci-joint en indiquant les annexes jointes au présent formulaire d'évaluation, ainsi que les parties auxquelles elles se rattachent

Objet

9. Engagement et signature

Je certifie sur l'honneur l'exactitude des renseignements ci-dessus

Fait à

Bass-Terre

le,

26 Mai 2014.

Signature





EXTRAIT DU PLAN COMMUNAL

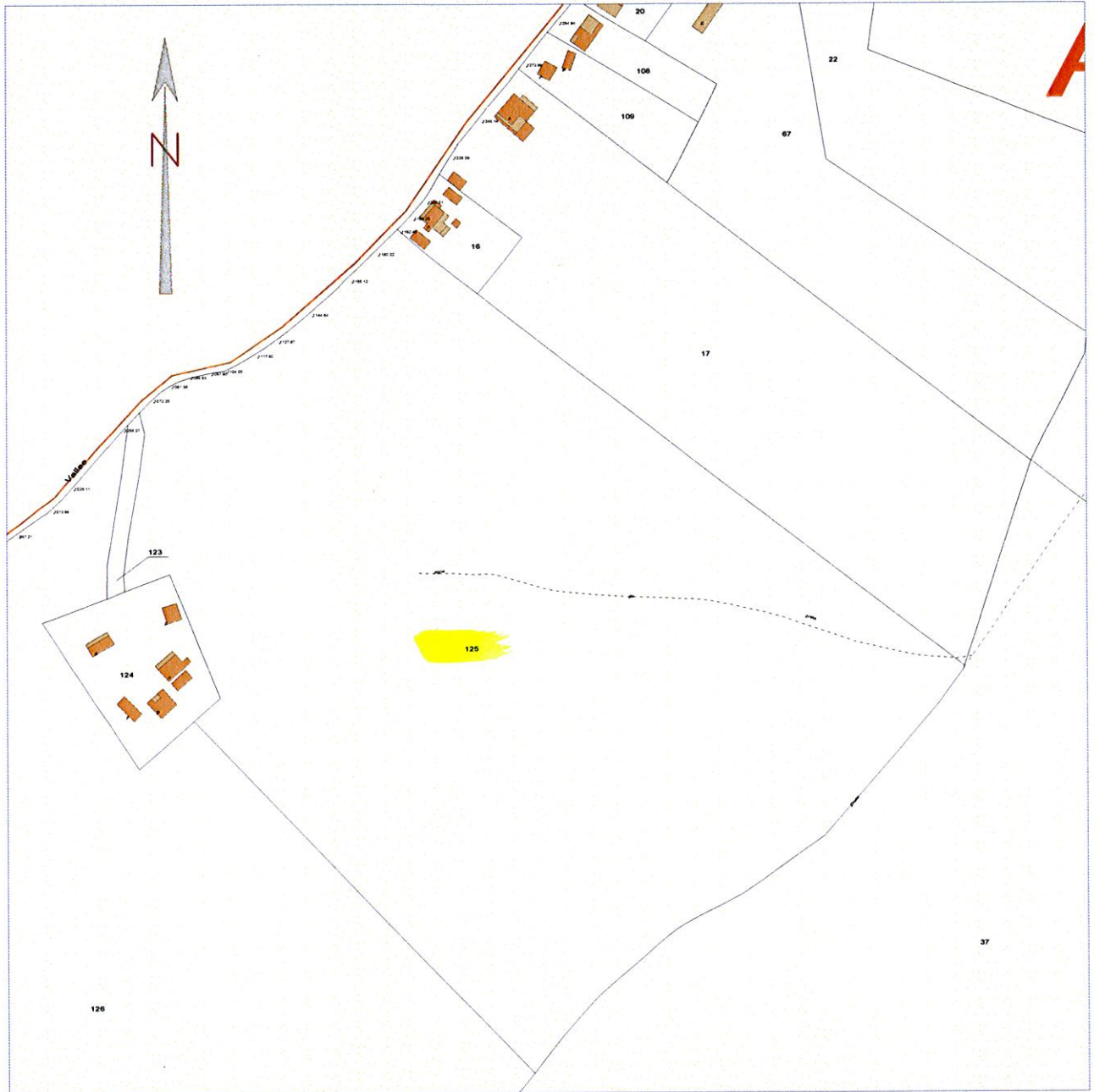

Référence de l'extrait :

Le présent extrait est :
GRATUIT !

Cachet:



Extrait certifié conforme
au plan communal
- à la date ci-dessous

A Vieux-Habitants
le 14/01/2014
Signature





*Source VAP
21/01/2016
de la mairie*

NC
EVUE

AB

SAINT-LOIN

IIND

NC

UG

NC

IIND

BEAUGENDRE

BO

TR

NC

BEAUGENDRE

Communal

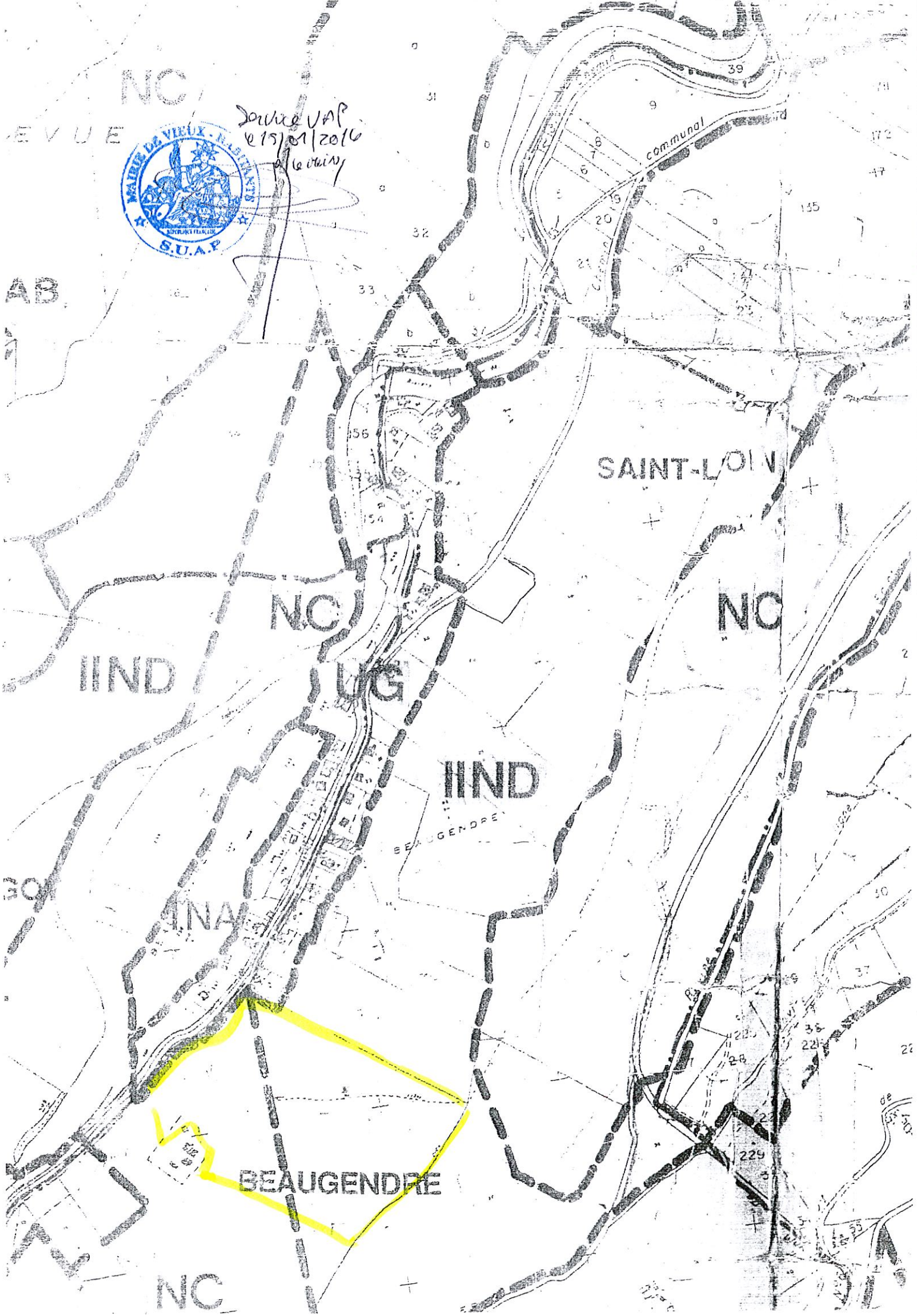

**direction
départementale
de l'Équipement
Guadeloupe**

**PLAN DE PRÉVENTION DES
RISQUES NATURELS DE LA
COMMUNE DE
VIEUX-HABITANTS**

Règlementation de la parcelle
97134AV0125
Date d'édition : 01/13/2014



Plan de zonage réglementaire

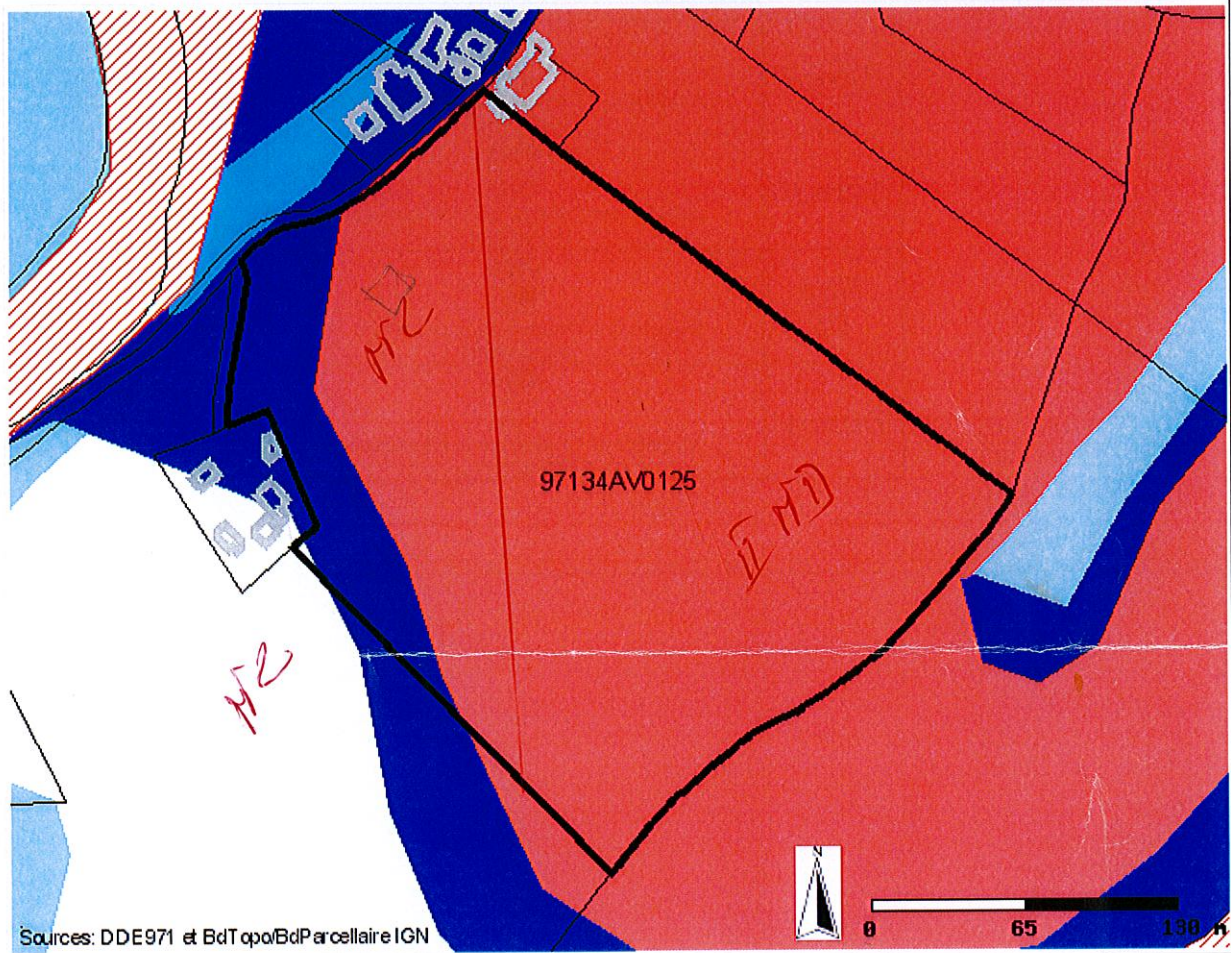

Légende de la carte

Zones inconstructibles			
	Aléa houle cyclonique fort		Aléa mouvement de terrain fort
			Aléa inondation fort
Zones constructibles sous prescriptions			
	Zones soumises à projet d'aménagement		Zones de failles
	Zones soumises à prescriptions individuelles et/ou collectives		Zones des grands-fonds
	Zones soumises à prescriptions individuelles		Parc national - forts
	Zones soumises aux règles communes à l'ensemble du territoire		

Informations sur les aléas concernant la parcelle : 97134AV0125

Nature de l'aléa	Faible	Moyen	Fort
Aléa mouvement de terrain		Moyen	Fort
Aléa inondation		Moyen	
Aléa liquéfaction	Faible		

cloud a stienne