



Liberté • Égalité • Fraternité
RÉPUBLIQUE FRANÇAISE

Ministère chargé
de l'environnement

Demande d'examen au cas par cas préalable à la réalisation d'une étude d'impact

Article R. 122-3 du code de l'environnement



N° 14734*02

*Ce formulaire n'est pas applicable aux installations classées pour la protection
de l'environnement*

*Ce formulaire complété sera publié sur le site internet de l'autorité administrative de l'Etat
compétente en matière d'environnement*

Avant de remplir cette demande, lire attentivement la notice explicative

Cadre réservé à l'administration

Date de réception
28/06/2014

Dossier complet le
28/06/2014

N° d'enregistrement
2014-113

1. Intitulé du projet

defrichement par projet agricole

2. Identification du maître d'ouvrage ou du pétitionnaire

2.1 Personne physique

Nom *Ugolin*

Prénom *Zélie*

2.2 Personne morale

Dénomination ou raison sociale

Nom, prénom et qualité de la personne
habilitée à représenter la personne morale

RCS / SIRET *3 22 7 44 9 05 0 00 3 3*

Forme juridique

Joignez à votre demande l'annexe obligatoire n°1

3. Rubrique(s) applicable(s) du tableau des seuils et critères annexé à l'article R. 122-2 du code de l'environnement et dimensionnement correspondant du projet

N° de rubrique et sous rubrique	Caractéristiques du projet au regard des seuils et critères de la rubrique
<i>51</i>	<i>defrichement de 2 ha</i>

4. Caractéristiques générales du projet

Doivent être annexées au présent formulaire les pièces énoncées à la rubrique 8.1 du formulaire

4.1 Nature du projet

*defrichement de 2 ha pour mise en culture
maréchère*

4.2 Objectifs du projet

4.3 Décrivez sommairement le projet

4.3.1 dans sa phase de réalisation

4.3.2 dans sa phase d'exploitation

4.4.1 A quelle(s) procédure(s) administrative(s) d'autorisation le projet a-t-il été ou sera-t-il soumis ?

La décision de l'autorité administrative de l'Etat compétente en matière d'environnement devra être jointe au(x) dossier(s) d'autorisation(s).

défrichement

4.4.2 Précisez ici pour quelle procédure d'autorisation ce formulaire est rempli

défrichement

4.5 Dimensions et caractéristiques du projet et superficie globale (assiette) de l'opération - préciser les unités de mesure utilisées

Grandeurs caractéristiques

Valeur

superficie totale du terrain 55 ha

superficie défrichée 2 ha

4.6 Localisation du projet

Adresse et commune(s)
d'implantation

Route de Bornave
Bêtes rouges
Deshaies
parcelle AN 28

Coordonnées géographiques¹ Long. ___° ___' ___" ___ Lat. ___° ___' ___" ___

Pour les rubriques 5° a), 6° b) et d), 8°, 10°, 18°, 28° a) et b), 32° ; 41° et 42° :

Point de départ : Long. ___° ___' ___" ___ Lat. ___° ___' ___" ___

Point d'arrivée : Long. ___° ___' ___" ___ Lat. ___° ___' ___" ___

Communes traversées :

4.7 S'agit-il d'une modification/extension d'une installation ou d'un ouvrage existant ?

Oui

Non

4.7.1 Si oui, cette installation ou cet ouvrage a-t-il fait l'objet d'une étude d'impact ?

Oui

Non

4.7.2 Si oui, à quelle date a-t-il été autorisé ?

4.8 Le projet s'inscrit-il dans un programme de travaux ?

Oui

Non

Si oui, de quels projets se compose le programme ?

¹ Pour l'outre-mer, voir notice explicative

5.1 Occupation des sols

Quel est l'usage actuel des sols sur le lieu de votre projet ?

zone agricole

Existe-t-il un ou plusieurs documents d'urbanisme (ensemble des documents d'urbanisme concernés) réglementant l'occupation des sols sur le lieu/tracé de votre projet ?

Oui

Non

Si oui, intitulé et date d'approbation :

POS Deshaies

Précisez le ou les règlements applicables à la zone du projet

Pour les rubriques 33° à 37°, le ou les documents ont-ils fait l'objet d'une évaluation environnementale ?

Oui

Non

5.2 Enjeux environnementaux dans la zone d'implantation envisagée :

Complétez le tableau suivant, par tous moyens utiles, notamment à partir des informations disponibles sur le site internet <http://www.developpement-durable.gouv.fr/etude-impact>

Le projet se situe-t-il :	Oui	Non	Lequel/Laquelle ?
dans une zone naturelle d'intérêt écologique, faunistique et floristique de type I ou II (ZNIEFF) ou couverte par un arrêté de protection de biotope ?		<input checked="" type="checkbox"/>	
en zone de montagne ?		<input checked="" type="checkbox"/>	
sur le territoire d'une commune littorale ?	<input checked="" type="checkbox"/>		
dans un parc national, un parc naturel marin, une réserve naturelle (régionale ou nationale) ou un parc naturel régional ?	<input checked="" type="checkbox"/>		
sur un territoire couvert par un plan de prévention du bruit, arrêté ou le cas échéant, en cours d'élaboration ?		<input checked="" type="checkbox"/>	

dans une aire de mise en valeur de l'architecture et du patrimoine ou une zone de protection du patrimoine architectural, urbain et paysager ?

α

dans une zone humide ayant fait l'objet d'une délimitation ?

α

dans une commune couverte par un plan de prévention des risques naturels prévisibles ou par un plan de prévention des risques technologiques ?

α

si oui, est-il prescrit ou approuvé ?

dans un site ou sur des sols pollués ?

α

dans une zone de répartition des eaux ?

α

dans un périmètre de protection rapprochée d'un captage d'eau destiné à l'alimentation humaine ?

NSP

dans un site inscrit ou classé ?

α

Le projet se situe-t-il, dans ou à proximité :

Oui Non

Lequel et à quelle distance ?

d'un site Natura 2000 ?

α

d'un monument historique ou d'un site classé au patrimoine mondial de l'UNESCO ?

α

6.1 Le projet envisagé est-il susceptible d'avoir les incidences suivantes ?

Veillez compléter le tableau suivant :

Domaines de l'environnement :		Oui	Non	De quelle nature ? De quelle importance ? Appréciez sommairement l'impact potentiel
	engendre-t-il des prélèvements d'eau ?	α		élevage
	impliquera-t-il des drainages / ou des modifications prévisibles des masses d'eau souterraines ?		α	
Ressources				
	est-il excédentaire en matériaux ?			
	est-il déficitaire en matériaux ?			
	Si oui, utilise-t-il les ressources naturelles du sol ou du sous-sol ?			
Milieu naturel				
	est-il susceptible d'entraîner des perturbations, des dégradations, des destructions de la biodiversité existante : faune, flore, habitats, continuités écologiques ?	α		
	est-il susceptible d'avoir des incidences sur les zones à sensibilité particulière énumérées au 5.2 du présent formulaire ?		α	

Engendre-t-il la consommation d'espaces naturels, agricoles, forestiers, maritimes ?

α

Est-il concerné par des risques technologiques ?

α

Risques et nuisances

Est-il concerné par des risques naturels ?

α

Engendre-t-il des risques sanitaires ?

α

Est-il concerné par des risques sanitaires ?

α

Commodités de voisinage

Est-il source de bruit ?

α

Est-il concerné par des nuisances sonores ?

α

Engendre-t-il des odeurs ?

α

Est-il concerné par des nuisances olfactives ?

α

Engendre-t-il des vibrations ?

α

Est-il concerné par des vibrations ?

α

Engendre-t-il des
émissions lumineuses ?

o

Est-il concerné par
des émissions
lumineuses ?

o

Engendre-t-il des
rejets polluants dans
l'air ?

o

Pollutions

Engendre-t-il des
rejets hydrauliques ?

o

Si oui, dans quel
milieu ?

Engendre-t-il la
production
d'effluents ou de
déchets non
dangereux, inertes,
dangereux ?

o

Est-il susceptible de
porter atteinte au
patrimoine
architectural,
culturel,
archéologique et
paysager ?

o

**Patrimoine /
Cadre de
vie /
Population**

Engendre-t-il des
modifications sur les
activités humaines
(agriculture,
sylviculture,
urbanisme /
aménagement) ?

o

6.2 Les incidences du projet identifiées au 6.1 sont-elles susceptibles d'être cumulées avec d'autres projets connus ?

Oui Non Si oui, décrivez lesquelles :

6.3 Les incidences du projet identifiées au 6.1 sont-elles susceptibles d'avoir des effets de nature transfrontière ?

Oui Non Si oui, décrivez lesquels :

Au regard du formulaire rempli, estimez-vous qu'il est nécessaire que votre projet fasse l'objet d'une étude d'impact ou qu'il devrait en être dispensé ? Expliquez pourquoi.

8.1 Annexes obligatoires

Objet

- 1 L'annexe n°1 intitulée « informations nominatives relatives au maître d'ouvrage ou pétitionnaire » - **non publiée** ;
- 2 Un plan de situation au 1/25 000 ou, à défaut, à une échelle comprise entre 1/16 000 et 1/64 000 (Il peut s'agir d'extraits cartographiques du document d'urbanisme s'il existe) ;
Au minimum, 2 photographies datées de la zone d'implantation, avec une localisation cartographique des prises de vue, l'une devant permettre de situer le projet dans l'environnement proche et l'autre de le situer dans le paysage lointain ;
- 3 Un plan du projet ou, pour les travaux, ouvrages ou aménagements visés aux rubriques 5° a), 6° b) et d), 8°, 10°, 18°, 28° a) et b), 32°, 41° et 42° un projet de tracé ou une enveloppe de tracé ;
Sauf pour les travaux, ouvrages ou aménagements visés aux rubriques 5° a), 6° b) et d), 8°, 10°, 18°, 28° a) et b), 32°, 41° et 42° : plan des abords du projet (100 mètres au minimum) pouvant prendre la forme de photos
- 5 aériennes datées et complétées si nécessaire selon les évolutions récentes, à une échelle comprise entre 1/2 000 et 1/5 000. Ce plan devra préciser l'affectation des constructions et terrains avoisinants ainsi que les canaux, plans d'eau et cours d'eau ;

8.2 Autres annexes volontairement transmises par le maître d'ouvrage ou pétitionnaire

Veuillez compléter le tableau ci-joint en indiquant les annexes jointes au présent formulaire d'évaluation, ainsi que les parties auxquelles elles se rattachent

Objet

Je certifie sur l'honneur l'exactitude des renseignements ci-dessus

Fait à Basse-Terre

le, 28/04/2016

Signature



ESPACES NATURELS PROTEGES, LITTORAL ET MER EN GUADELOUPE

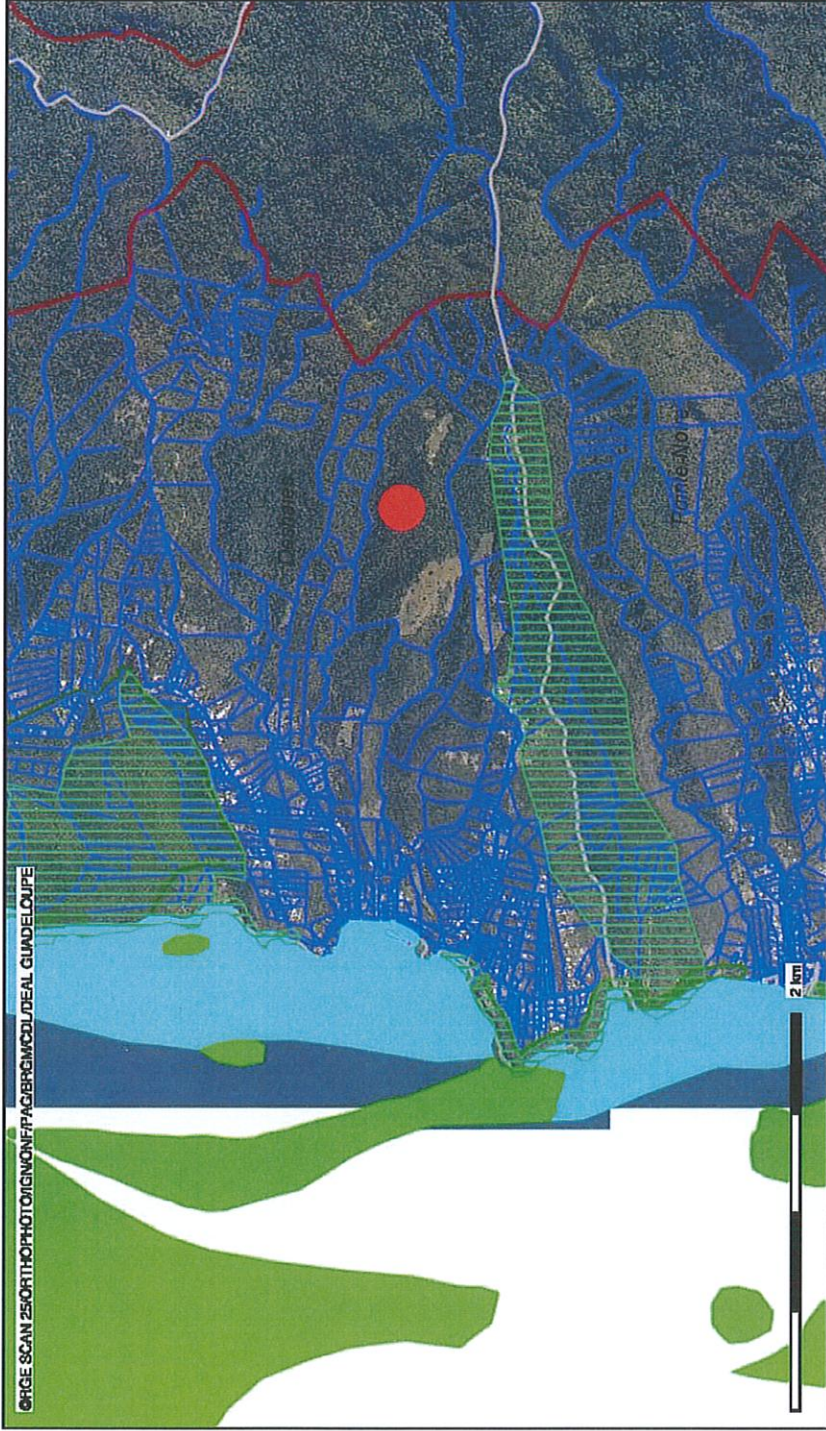

Description :

La carte permet de visualiser les données géographiques concernant diverses thématiques de l'archipel Guadeloupe relatives au littoral, à l'espace maritime ou aux espaces naturels protégés

© Ministère de l'Égalité des territoires et du Logement / Ministère de l'Écologie, du Développement durable et de l'Énergie
SOS/PS/PS/PS/PSH - CP2 (DOMETER)

Carte publiée par l'appellation CARTELLIE

ZONES HUMIDES

- Cours d'eau superficiels
- Ensemble de petits plans d'eau
- Étangs, eau libre
- Forêt marécageuse
- Mangrove
- Mangrove émergée
- Marais saumâtre à Chénopodiaceae et Aizoacétin
- Plans d'eau, bassin, réservoir
- Prévios humides et marais d'eau douce

Conception : DEAL Guadeloupe
Date d'impression : 28-04-2014

STATIONNEMENTS EAU

AUTOMATISATION D'OCCUPATION TEMPORAIRE

ESPACES RESERVEZ AU LITTORAL

BIOCENOSES MARINES

Algue

Coraux et autres peuplements biotiques

Coraux et autres peuplements biotiques - Algues

Coraux et autres peuplements biotiques - Herbier

Coraux et autres peuplements biotiques - Herbier - Algues

Herbier

Herbier - Algues

Limite de commune

Point départementale domaniale

Point domaniale du littoral

Site classé

Site inscrit

Reserve naturelle

Mer

Terrain

Zonage mer de type 1

Zonage terre de type 2

Zonage terre de type 1

Fond de conservatoire du littoral

Acquisition

Attribution

Service

Territoire de gestion

Arrêté préfectoral de protection de biotope

Parc national marin adjacent

Parc national coelacanth

Parc national aire optimale d'occupation