

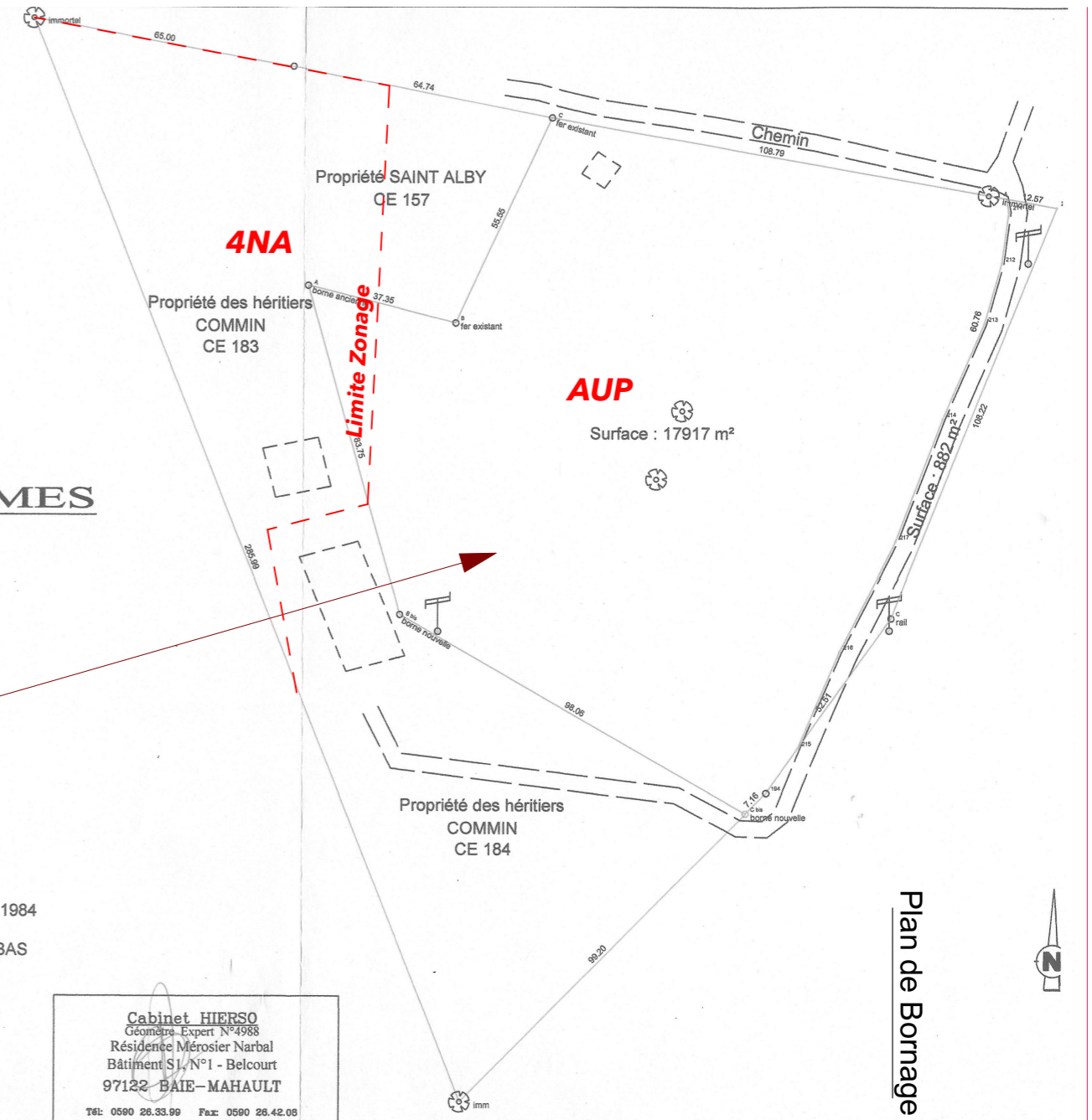

Département de la Guadeloupe
Commune des ABYMES

Chauffours
 Propriété NICOLO Henri
PLAN DE BORNAGE

- Bornes A-B et C: limite non contradictoire SAINT ALBY / NICOLO d'après le plan de décembre 1984
- Bornes B bis et C bis: implantées par le géomètre BIBAS le 30 novembre 1950 suivant le plan de vente NICOLO Henri à COMMUN Honoré



Cabinet HIERSO
 Géomètre-Expert N°4988
 Résidence Mérosier Narbal
 Bâtiment S1, N°1 - Belcourt
 97122 - BAIE-MAHAULT
 Tél: 0590 26.33.99 Fax: 0590 26.42.08

Ref: 050402 Echelle: 1/1000 Octobre 2003

Plan de Bornage

Ouvrage : 112 LOGEMENTS COLLECTIFS Chauffours, LES ABYMES,		Maître d'ouvrage: LES RESIDENCES DE CHAUFFOURS			Maître d'oeuvre: ACTEMO S.a.r.l BENDRE Christophe		
N° de plan: PC-01	Titre: Plan de Situation et Cadastre	Echelle :	Format : A3	N° de projet : 022019	Dessinateur: CBE	Date :	Révision:

