



1 Carte d'identité du site

| | |
|---|------------------------|
| Identifiant cartographique | 278 593 |
| Superficie | 73 ha |
| Site inscrit en ERL au SMVM 2011 | Oui |
| Site recensé dans l'atlas ADUAG 1995/98 | Non |
| Unité géographique fonctionnelle correspondante | UG 12 B : Terre-de-Bas |
| Organismes impliqués dans la gestion | - |

Localisation du site



Situé au Nord-ouest de Terre-de-Bas, cet espace est dominé par les hauteurs boisées du morne Abymes et du Morne Sec, et se prolonge en mer par la Pointe du Gouvernail.

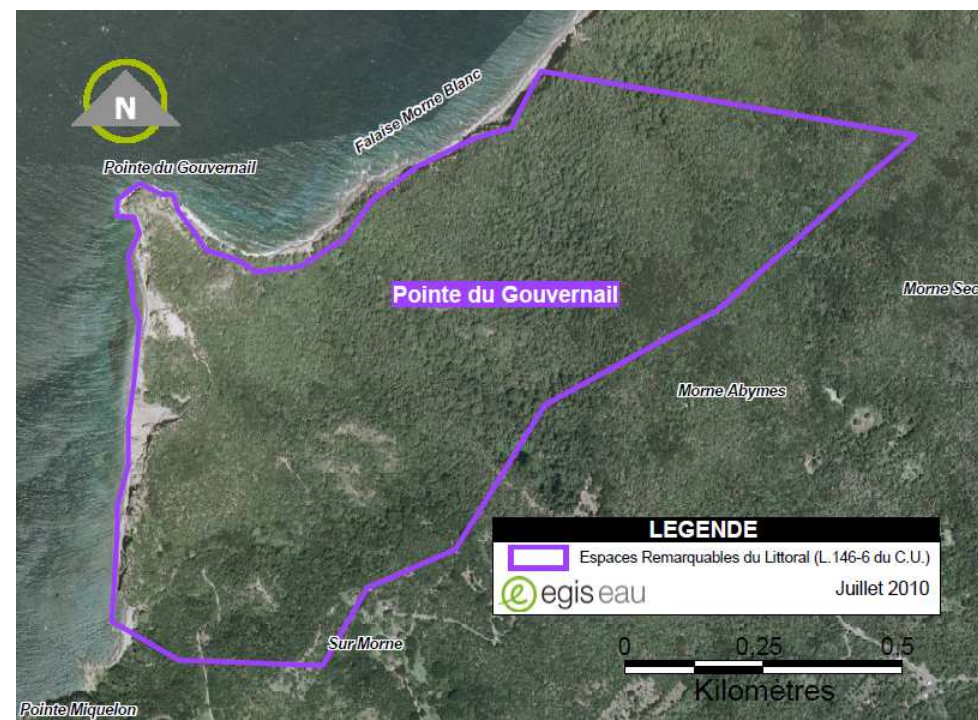

Source : BdOrtho IGN 2005, prise de vue mars 2004

Cartographie du site d'après les données SMVM

Accès au site :

Sauf mention contraire, toutes les photos, cartes et illustrations ont été réalisées par EGIS EAU, 2010, tous droits réservés



Synthèse

| | |
|--|---|
| Typologie du site (issue R146-1 du CU) : | Intérêts écologiques : <input type="checkbox"/> (falaises) et <input type="checkbox"/> (forêt proche du rivage) |
|--|---|

| | | |
|---|--|-----|
| Justification du classement en ERL | Paysage remarquable ou caractéristique du patrimoine naturel et culturel du littoral | Non |
| | Site nécessaire au maintien des équilibres biologiques | Oui |
| | Site présentant un intérêt écologique | Oui |

| Etat du site | |
|--|------------|
| Etat des lieux du paysage (préservé / altéré / très altéré) | Préservé |
| Valeur paysagère (quotidienne / importante / majeure) | Importante |
| Qualité écologique (faible / moyenne / forte) | Forte |
| Importance culturelle (faible / moyenne / forte) | Faible |
| Principaux usages et activités sur le site : | |
| Activités récréatives | |
| Pressions et menaces | |
| Pressions naturelles (faibles / moyennes / fortes) | Moyennes |
| Pressions chimiques (faibles / moyennes / fortes) | Faibles |
| Pressions physiques (faibles / moyennes / fortes) | Faibles |
| Sources de pollution et éléments disqualifiants | |
| - | |
| Protections, inventaires, labels, ... | |
| ZNIEFF de type 2, Forêt domaniale du Littoral | |

Organismes impliqué(s) dans la gestion du site : -

| Propositions de modifications du périmètre du site | |
|--|--------|
| Extension du périmètre | 100 ha |
| Déclassement / pastillage | Non |



Vue aérienne Nord de l'espace remarquable

Cet espace remarquable est dominé par les reliefs du Morne Abymes (293 m) et du Morne Sec (288 m). Entre l'Anse Pajot et l'Anse Galet, la Pointe du Gouvernail fait saillie dans la mer en pointant vers la Basse-Terre.





2 Diagnostic du site

2.1 Les paysages

| | |
|---|---|
| Motifs du paysage : (mots clés) | Anse, côte rocheuse, falaise, forêt, fourrés/broussailles, mornes littoraux, pointe |
| Valeur paysagère : (Quotidienne, importante, majeure) | Importante : ce site constitue une respiration verte du littoral de Terre-de-Bas |
| Autres ERL présentant de fortes similarités en terme de motifs paysagers | Anse Castalia - les Trois Vaches, Pointe Montillon à Pointe Claude, Anse Boquet, Pointe à Sel à Pointe Marsolle, Anse Colas à Pointe Malendure, Anse Bernard - Bananier - Extension de l'Anse à la Source, Ilet Tête à l'Anglais, Morne aux Fous, Petite Anse à Plage de Leroux, Anse Turlet, Pointe Frégule, Pointe du Désert, Anse Gros Morne, de l'Anse Francoeur à l'Anse Beaugendre - Pointe Morphy, Pointe Mahaut, Anse la Cuve, Anse du Vent, Anse Bois d'Inde, Grosse Pointe, Anse à Chaux, Grand Baie - la Poterie - Morne à Coq, Pain de Sucre, Bois Joli, le Chameau, Morne à Craie, Fort Napoléon, Grande Anse - le Morne Rouge, Morne Morel, Ilet à Cabrit, Grand Ilet, Pointe Plate - Pointe à Launay |

Unité géographique paysagère correspondante

Ce site s'inscrit dans l'Unité Géographique paysagère PAYS 4B¹ et fait référence au paysage caractéristique de Terre-de-Bas. La situation sur le versant nord de l'île confère au site des perspectives remarquables sur la Basse-Terre.

Visibilité du site

¹ Cf. Première phase de l'étude – Unité Géographiques fonctionnelles – Les paysages de l'archipel de la Guadeloupe (p.37)

Le site est visible depuis la mer ainsi que depuis le « continent » guadeloupéen. Depuis la Pointe du Gouvernail, on bénéficie d'une vue sur l'espace remarquable de l'Anse à Chaux situé plus à l'Est.

Structures paysagères et spécificités

Ce domaine présente un bel échantillon forestier sur les versants abrupts des mornes. La transition entre le milieu terrestre et le milieu marin est assez brutale lorsqu'elle se manifeste sous la forme de falaises (Falaise Morne Blanc) et est plus douce à hauteur du relief bas de l'Anse Galet et de l'Anse Pajot.



Etat des lieux du paysage

La relative inaccessibilité de ce site au relief prononcé, lui a permis de conservé son état naturel.

2.2 Caractéristiques écologiques

Liste des écosystèmes naturels rencontrés sur le site

La diversité écosystémique de cet espace est faible, on retrouve principalement une forêt sèche semi-décidue.

Sur ce terrain volcanique, on rencontre comme arbres dominants : le Bois de rose (*Cordia alliodora*), le Bois savonnnette (*Lonchocarpus erecta*), le



Mapou gris (*Pisonia subcordata*), le Bois d'inde (*Pimenta racemosa*), le Lépiné (*Zanthoxylum spinifex*) ou encore le Courbaril (*Hymenaea courbaril*) qui est l'un des plus beaux arbres de la forêt sèche.

Cet espace pourrait être considéré comme une espace propice au développement des espèces végétales et animales du fait de sa faible fréquentation.

Complémentarité et articulation du site, fonction forte pour l'équilibre des milieux naturels

Ce site se trouve en continuité avec l'espace remarquable de l'Anse à Chaux.

Etat de préservation du milieu naturel

Ce secteur naturel peu connu et rarement fréquenté est très bien conservé.

2.3 Caractéristiques abiotiques du site

Réseau hydrographique

Ce site est parcouru par deux ravines temporaires : la Ravine Grand Fond et la Ravine Caraïbe.

Caractéristiques géologiques et morphologiques du site

Ce site se trouve dans l'Unité Géologique UG 8B² correspondant au volcanisme de Terre-de-Bas, plus récent que celui de Terre-de-Haut. Les hautes falaises abruptes résulteraient de formations d'explosion issues d'un cratère situé au centre de l'île.

3 Activités, usages et services rendus

Activités primaires

Aucune activité n'est présente sur le milieu.

² Cf. Première phase de l'étude – Unité Géographiques fonctionnelles – La Géologie (p.8)

Fonction récréative :

Du fait de son relief marqué, la Pointe du Gouvernail n'est pas une zone favorable à l'ouverture touristique ou au développement d'activités de loisirs. Cependant, quelques randonneurs avertis s'y aventurent.

4 Pressions et menaces

Causes naturelles :

Le site est soumis à :

- un risque d'éboulement et de chute de blocs rocheux qui menace le littoral de falaises
- un risque sismique avec effet de site sur les hauteurs des mornes,



On peut également relevé que le versant occidentale de la Pointe du Gouvernail est soumis à une érosion et un lessivage des sols importants, comme le montre la photographie ci-dessus.

Urbanisation, étalement urbain

On ne recense qu'une unique habitation individuelle située au Sud-ouest du site.



Degré de réversibilité de cette occupation de l'espace

Difficilement réversible car liée à de l'habitat individuel ayant tendance à progresser.

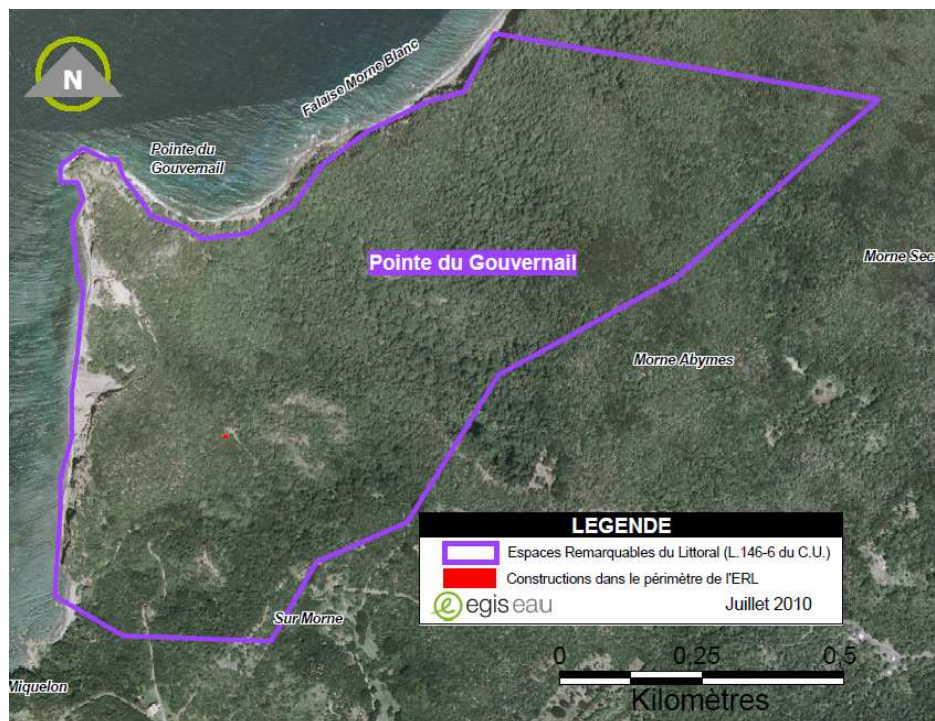

Construction dans le périmètre de l'espace remarquable

Impacts visuels

Cette habitation est dissimulée par la végétation et ne porte pas atteinte au paysage.

Vulnérabilité des paysages

| | Identification | Vulnérabilité | Réversibilité |
|---|--|-----------------------------------|--|
| Eléments disqualifiants (impacts avérés et répertoriés) | Habitation au Sud-ouest du site | Forte Moyenne Faible | Impossible Difficile Possible |
| Facteurs de pression (indices dévolution du paysage) | Etalement urbain et densification des habitations de Petites Anses | Forte Moyenne Faible | Impossible Difficile Possible |

Facteurs d'équilibre et évolutions observées

Depuis l'atlas DIREN - ADUAG (1998), on constate qu'il n'y a pas eu d'évolutions notables sur ce site.



5 Outils de protection des milieux naturels, inventaires, labels ...

| | | |
|---|-----------------------------|---------------------------------------|
| Inventaire patrimonial | ZNIEFF | Type 2 : Les Trois Mornes (144,71 ha) |
| Outils de protection réglementaire | Forêt Domaniale du Littoral | Oui |

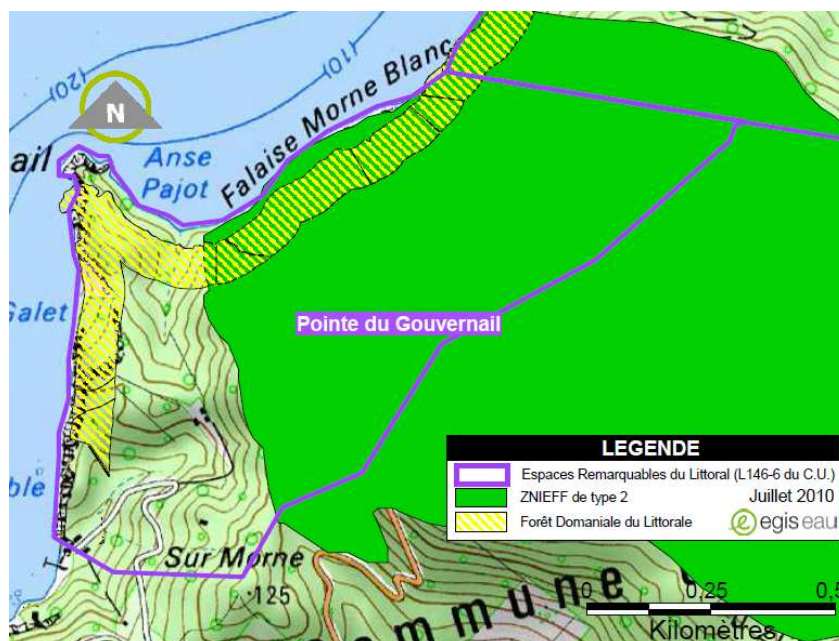

Outils de protection et de gestion

6 ZONAGE DU POS / PLU - SMVM

| | |
|-----------------------------|---|
| Au sein de l'ERL | <p>La bordure littorale et les versants sont classés en zone naturelle à protéger (ND).</p> <p>La partie centrale du site est classée en zone agricole (NC)</p> <p>L'ERL est également concerné par une zone d'urbanisation future (NA) passant entre Morne Vigie et Sur Morne ainsi que par une zone de périphérie de zone urbaine (UE_Z).</p> |
| Secteurs limitrophes | Secteurs ouverts à une urbanisation plus ou moins dense au Sud-ouest du site (zonages UE_Z et NB) |

Les zonages du POS présentés ici sont issus de la couche pos_971 de 2006 réalisé par la DDE. La carte ci-dessous n'a donc pas valeur réglementaire et ne tient pas compte des éventuelles révisions effectuées.

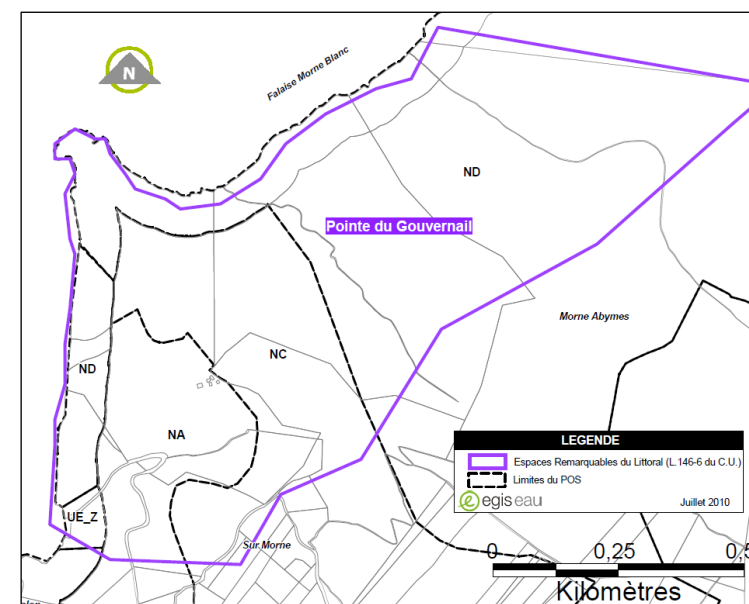



7 Evaluation des besoins

7.1 Besoins de protection

| | Description | Niveau |
|--------------------------------------|--|--------|
| Niveau de vulnérabilité | Pression urbaine faible à l'heure actuelle | Faible |
| Importance des protections actuelles | Niveau de protection fort sur la FDL et moyen sur la ZNIEFF. Niveau faible sur une petite partie Ouest. | Moyen |
| Niveau de sécurité des frontières | Seulement quelques constructions à Au Sud Ouest de la frontière terrestre. | Fort |



| | | |
|-----------------------|---|--------|
| Besoins de protection | Il ne semble pas y avoir de besoin de protection à l'heure actuelle, cependant, si l'urbanisation au Sud-Est du site venaient à continuer son développement vers le site, il serait nécessaire de mettre en place des protections sur la zone qui ne dispose pas d'outil de protection. | Faible |
|-----------------------|---|--------|

7.2 Besoins de restauration

| | Description | Niveau |
|--|--|--------|
| Niveau de dégradation | Pas de dégradation particulière. | Faible |
| L'importance des fonctions naturelles assurées | Forêt sèche semi-décidue d'intérêt écologique fort de part sa bonne préservation et sa grande surface. | Fort |
| L'importance des fonctions d'aménités | Fonction paysagère importante | Fort |



| | | |
|-------------------------|---|--------|
| Besoins de restauration | Il ne semble pas y avoir de besoin de restauration à l'heure actuelle | Faible |
|-------------------------|---|--------|

7.3 Besoins de gestion

La forêt domaniale du littoral est gérée par l'ONF.
Il n'y a pas de gestionnaire identifié sur le reste du site. Compte tenu des faibles besoins en protection et en restauration, une gestion du site ne semble pas nécessaire à l'heure actuelle:



8 Projet de modification du périmètre des sites

Les propositions d'extension en vert sur la carte sont d'insérer les zones en continuité écologique avec le site actuel dans la limite des zones urbanisées et du périmètre du SMVM. Ces espaces ne semblent pas présenter de dégradation majeure et une extension permettra de limiter les possibilités d'atteintes à leur intégrité et à celle du site actuel.

Par ailleurs si l'extension est confirmée il faudra veiller à ce qu'elle n'empêche pas la poursuite es activités agro-forestières présentes sur le site.

| | ERL d'origine | Extension(s) | Déclassement(s) pastillage(s) | Total ERL |
|--------------|------------------|--------------|----------------------------------|--------------|
| Surface (ha) | 72,9 | 98,9 | - | 171,9 |

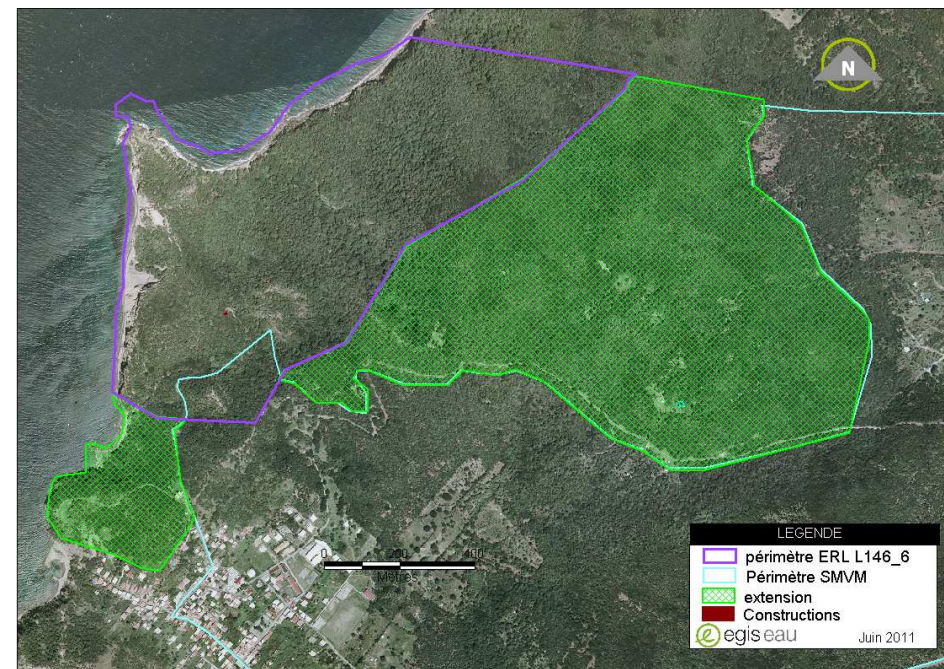

Projet de modification du périmètre

Une extension au Nord est aujourd'hui proposée sur les milieux naturels au Nord. Néanmoins, la question reste ouverte des espaces urbanisables et à urbaniser classés au POS au cœur de l'ERL. Une mise en compatibilité devra être opérée. Par ailleurs si l'extension est confirmée il faudra veiller à ce qu'elle n'empêche pas la poursuite es activités agro-forestières présentes sur le site.